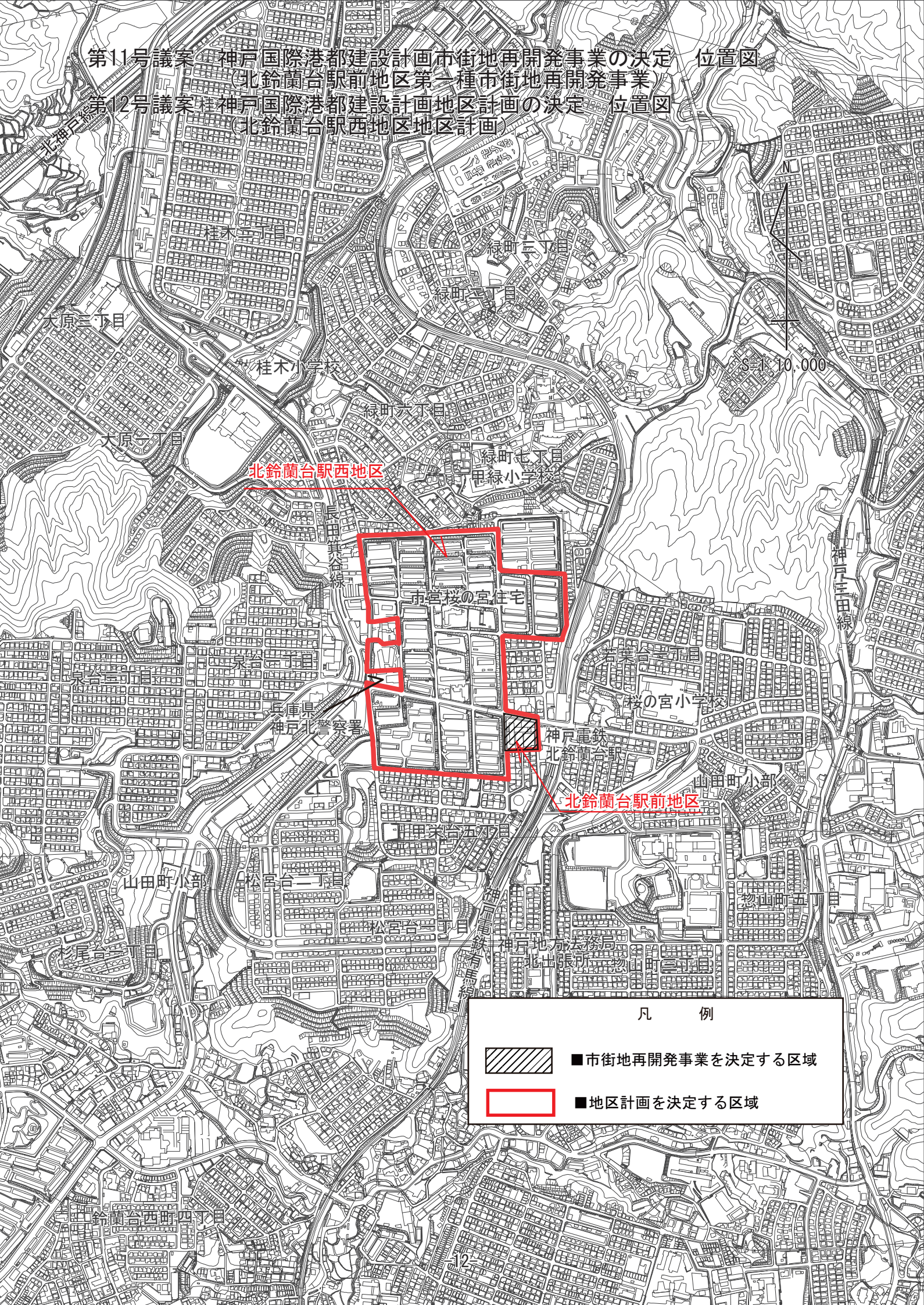第11号議案　神戸国際港都建設計画市街地再開発事業の決定　位置図
（北鈴蘭台駅前地区第一種市街地再開発事業）
第12号議案　神戸国際港都建設計画地区計画の決定　位置図
（北鈴蘭台駅西地区地区計画）