

選挙結果調

平成 27 年 4 月 12 日執行

神戸市議会議員選挙

兵庫県議会議員選挙

神戸市選挙管理委員会

目 次

1	選挙の概要	1
2	選挙の日程	5
3	参考事項	7

神戸市議会議員選挙

4	候補者及び当選人に関する調べ	9
(1)	各候補者の得票数に関する調べ	9
(2)	当選人に関する調べ	18
(3)	届出及び当落選人に関する調べ	21
(4)	党派別に関する調べ	22
①	党派別、現・元・新に関する調べ	22
②	党派別得票数に関する調べ	23
③	各党派別当選人に関する過去の状況調べ	24
(5)	職業別に関する調べ	25
(6)	年齢別に関する調べ	25
5	確認団体に関する調べ	26
(1)	確認書を交付した団体に関する調べ	26
(2)	届出のあった機関紙誌に関する調べ	26
(3)	交付した政治活動用自動車の表示旗数に関する調べ	27
(4)	届出のあった政治活動用ビラに関する調べ	27
(5)	政治活動用ポスター証紙交付枚数に関する調べ	28
(6)	政談演説会開催数に関する調べ	28
6	投票に関する調べ	29
(1)	投票者及び投票率に関する調べ	29
①	区別投票者数及び投票率	29
②	区別時間毎投票率	30
③	各投票所別投票者数及び投票率	31
④	過去の区・支所・出張所別投票率	40
⑤	過去の時間毎投票率	47
⑥	最近の各種選挙の時間毎投票率	48
(2)	期日前投票に関する調べ	49
①	事由別期日前投票者数	49
②	日別期日前投票者数	50
③	各種選挙の期日前投票者数等	51
(3)	不在者投票に関する調べ	52
①	事由別不在者投票者数	52
②	不在者投票管理者別不在者投票者数	52
③	選挙人名簿登録証明書及び郵便等による不在者投票証明書交付状況	53
(4)	各種投票に関する調べ	54
(5)	投票所に関する調べ	55
①	投票所施設及び階別設置状況	55
②	投票事務従事者数	56
③	選挙人名簿登録者数別投票区(所)数に関する調べ	57

7	開票に関する調	58
	(1) 有効投票, 無効投票, 投票総数に関する調	58
	(2) 開票進捗状況に関する調	59
	(3) 無効投票に関する調	60
	(4) 開票所事務従事者に関する調	61
8	選挙公営に関する調	62
	(1) ポスター掲示場設置に関する調	62
	(2) 個人演説会の開催回数に関する調	62

兵庫県議会議員選挙

9	候補者及び当選人に関する調	64
	(1) 各候補者の得票数に関する調	64
	(2) 当選人に関する調	67
	(3) 届出及び当落選人に関する調	68
	(4) 党派別に関する調	69
	① 党派別, 現・元・新に関する調	69
	② 党派別得票率に関する調	70
10	投票に関する調	71
	(1) 区別投票者数及び投票率	71
	(2) 期日前投票に関する調	72
	① 事由別期日前投票者数	72
	② 日別期日前投票者数	73
	(3) 不在者投票に関する調	74
	① 事由別不在者投票者数	74
	② 不在者投票管理者別不在者投票者数	74
	(4) 各種投票に関する調	75
11	開票に関する調	76
	(1) 有効投票, 無効投票, 投票総数に関する調	76
	(2) 開票進捗状況に関する調	77
	(3) 無効投票に関する調	78
12	選挙公営に関する調	79
	(1) 個人演説会の開催回数に関する調	79

啓 発

13	啓発事業	81
----	------	----

参 考

14	神戸市議会議員選挙投票状況調査結果	84
	(1) 年齢階層別投票状況	85
	(2) 年齢階層別構成比	86
15	指定都市における直近の市議会議員選挙に関する調	87
	(1) 投票結果	87
	(2) 開票結果 (党派別得票数, 得票率及び当選人数)	88
16	投票所一覧表	89
17	その他資料 (選挙啓発関連等資料, 選挙公報)	別冊

1 選挙の概要

第 18 回神戸市議会議員選挙（以下「市議選」という。）及び兵庫県議会議員選挙（以下「県議選」という。）は、平成 27 年 4 月 3 日（金）告示、4 月 12 日（日）投票の日程で執行した。

(1) 選挙の特色

- ① 統一地方選挙執行のための時限立法である「地方公共団体の議会の議員及び長の選挙期日等の臨時特例に関する法律」及び「地方公共団体の議会の議員及び長の選挙期日等の臨時特例に関する法律施行令」は、平成 26 年 11 月 27 日に公布、同日施行され、同法第 1 条第 2 項の規定に基づき、本市議選を統一地方選挙の期日に執行することとした（平成 26 年 11 月 28 日神戸市選管告示第 4 号）。
- ② 「神戸市議会議員定数及び各選挙区選出議員数に関する条例の一部を改正する条例」が平成 26 年 6 月に成立し、中央区が 5 人から 6 人に、須磨区が 8 人から 7 人に議員の数が改正された。
- ③ 今回の市議選は、立候補者数は 106 人で、競争率は 1.54 倍であった。

(2) 立候補予定者説明会

市議選の立候補予定者説明会は、2 月 10 日（火）午後 1 時 30 分から神戸市勤労会館 7 階大ホールで開催し、106 陣営 194 人の出席があった。

また、県議選の立候補予定者説明会（神戸会場）は、2 月 12 日（木）午後 1 時 30 分から兵庫県民会館 9 階けんみんホールで開催された。

(3) 候補者

立候補の受付は、4 月 3 日（金）、各選挙区選挙長において行い、市議選 106 人（前回 94 人）、県議選（神戸市関係）40 人（前回 39 人）が届出を行った。

供託金の額は、前回と同様、市議選 50 万円、県議選 60 万円。

(4) 選挙運動費用支出制限額

市議選における選挙運動費用支出制限額は、最少が長田区 6,102,900 円（前回長田区 6,172,500 円）、最多が須磨区 6,596,400 円（前回中央区 6,616,500 円）、神戸市平均 6,372,000 円（前回 6,388,800 円）であった。

県議選における選挙運動費用支出制限額は、最少が長田区 7,246,300 円（前回長田区 7,343,300 円）、最多が西区 9,377,200 円（前回西区 9,372,800 円）、神戸市平均 8,311,200 円（前回 8,313,200 円）であった。

(5) 選挙公営

① ポスター掲示場

全市で法定数どおりの 2,571 箇所を設置した。

なお、各選挙区の区画数は次のとおり

	東灘	灘	中央	兵庫	北	長田	須磨	垂水	西
市議選	18	14	12	12	18	10	12	18	18
県議選	8	8	7	8	8	8	8	10	8

② 選挙公報

選挙公報は4月3日から4月4日にかけて印刷し、4月5日から4月10日までに各区から全世帯に配布した。

なお、市議選の各候補者の選挙公報を読み上げた選挙区ごとの音声テープ版「選挙のお知らせ」（県議選の候補者については候補者氏名・年齢・所属党派・新か元か現かの別・職業・ウェブサイト等のアドレスを収録）を作成し、県・市の広報紙の点字版又は音声版の利用者等に配布した。

(6) 個人演説会

公営施設使用の個人演説会の開催は、市議選の候補者によるものが24回（前回56回）、県議選の候補者によるものが22回（前回36回）であった。

(7) 期日前投票

期日前投票を行った数の総数は、市議選では全市で132,636人（前回109,027人）で、県議選では132,690人（前回109,052人）であった。

(8) 不在者投票

不在者投票を行った者の総数は、市議選では全市で5,744人（前回5,841人）で、県議選では全市で5,755人（前回5,853人）であった。

(9) 投票

① 投票所

投票所数は全市で355箇所（前回364箇所）であった。

設置階層別にみると、1階344箇所（前回357箇所）、地下1階又は2階以上11箇所（前回7箇所）であった。

② 投票

全投票所とも、4月12日（日）午前7時に投票を開始し、午後8時に投票所を閉鎖した。天候は晴れ。

投票率（全市）は、市議選が41.55%（前回42.04%）、県議選が41.55%（前回42.04%）で、過去最低であった。

(10) 開票

開票は即日開票とし、4月12日（日）午後9時に市内9開票所で一斉に開票作業を開始し、市議選は4月13日午前0時11分に、県議選は4月13日午前0時9分に全市終了した。

なお、開票に要した時間の全市平均は、市議選2時間21分、県議選2時間12分であった。

(11) 選挙会

4月13日（月）午前10時から各選挙区において開催し、当選人を決定した。

(12) 当選人

市議選の各党派別当選人数は、自由民主党 19 人（前回 19 人）、公明党 12 人（前回 12 人）、日本共産党 12 人（前回 9 人）、民主党 10 人（前回 13 人）、維新の党 10 人（前回なし）、新社会党 2 人（前回 2 人）、神戸志民党 1 人（前回なし）、新世代こうべ 1 人（前回なし）、無所属 2 人（前回 5 人）であった。

また、経歴別では、現職 52 人（前回 52 人）、元職 2 人（前回 2 人）、新人 15 人（前回 15 人）、男女別では、男 54 人（前回 55 人）、女 15 人（前回 14 人）であった。

県議選の各党派別当選人数（神戸市関係）は、自由民主党 9 人（前回 9 人）、民主党 6 人（前回 7 人）、公明党 4 人（前回 4 人）、日本共産党 1 人（前回 1 人）、維新の党 1 人（前回なし）、神戸志民党 1 人（前回なし）、無所属 1 人（前回 2 人）であった。

また、経歴別では、現職 16 人（前回 14 人）、元職 1 人（前回 1 人）、新人 6 人（前回 8 人）、男女別では、男 20 人（前回 20 人）、女 3 人（前回 3 人）であった。

(13) 政治活動

① 政党等説明会

2 月 12 日（木）午後 4 時から兵庫県民会館 9 階けんみんホールで、縣市合同で、今回の選挙において確認団体になろうとする政党等の説明会を開催した。

② 市議選における確認団体

ア 確認団体申請の受付は、4 月 3 日（金）は市役所 1 号館 23 階 1234 会議室で、4 月 4 日（土）以後は市選挙管理委員会事務局で行った。

イ 確認団体

確認書を交付した団体は、自由民主党（所属候補者数 20 人）、民主党（所属候補者数 14 人）、公明党（所属候補者数 12 人）、日本共産党（所属候補者数 12 人）、維新の党（所属候補者数 10 人）、神戸志民党（所属候補者数 11 人）、新世代こうべ（所属候補者数 3 人）の 7 団体であった。

ウ 機関紙誌等の届出

機関新聞紙及び機関雑誌については、3 団体から新聞紙及び雑誌各 1 の届出があり、1 団体から新聞紙のみの届出があった。

また、政治活動用ビラについては、3 団体から 2 種類、2 団体から 1 種類の届出があった。

エ 政談演説会の開催

政談演説会の開催については、1 団体から 1 回の届出があった。

(14) 選挙啓発

投票参加や明るい選挙の推進の呼びかけとともに、期日前投票制度の活用を周知し、広くきめの細かな啓発を実施した。（啓発事業の詳細は P.81 以下のとおり）

① 印刷物による啓発

「選挙のお知らせ」を作成し、投票日や投票の資格要件、投票所が変更になった地域の周知、期日前投票制度活用の呼びかけを行うとともに、全ての有権者あてに投票所や期日前投票制度の活用の呼びかけを記載した「投票のご案内」を作成し、世帯毎にまとめて封書で郵送した。

また選挙公報の余白や広報こうべ・各種機関紙・情報誌などでも投票参加を呼びかけた。

この他、公共施設等で啓発ポスターの掲示等を行った。

② 掲示物による啓発

市・区庁舎等に横断(懸垂)幕、看板を掲出したほか、市バス停留所等への「のぼり」の設置、市営地下鉄・市バスへの車内吊広告のほか、さんちかで小旗(ペナント)の掲出等を行った。

また、さんちかアドウィンドーで投票参加を呼びかける啓発パネル展示を行った。

③ 放送・通信による啓発

J R 3 2 1 系 (普通電車)、2 2 5 系 (新快速・快速電車) の車内映像広告に京都市・大阪市・神戸市・堺市が共同制作した啓発CMを放映した。

また、テレビ (讀賣テレビ・関西テレビ・朝日放送・毎日放送)、ケーブルテレビ、コミュニティ FM でスポット CM を放送するとともに、三宮地区等の映画館や大型街頭ビジョンでもスポットCMを放映した外、市の広報番組やホームページでも投票参加の呼びかけを行った。

このほか、若年層向けとして、投票所の事務従事者に大学生を起用したり、大学の学内サークル紙に啓発記事を掲載するなどの啓発を行った。

最後になりましたが、今回の選挙の執行にあたり、関係機関、諸団体並びに報道機関のご協力と選挙事務関係者のご尽力に対し、厚く感謝し、お礼を申し上げます。

神戸市選挙管理委員会

2 選挙の日程

月日(曜)	告示前	期日前	市(県)	区
あらかじめ			<ul style="list-style-type: none"> ○ 選挙執行計画策定 ○ 選挙啓発計画策定 ○ 選挙事務委嘱準備 ○ 選挙長・同職務代理人選任内定 ○ 選挙会開催場所・日時等内定 ○ 選挙公報発行準備 ○ 音声テープ版「選挙のお知らせ」発行準備 ○ 選挙運動費用支出制限額概算 ○ 投票用紙の様式決定・発注 ○ 投開票速報計画策定 ○ 投票のご案内発行準備 ○ 候補者交付物件等の調製 ○ 確認団体交付物件等の調製 ○ 諸用紙・諸物品の調製 ○ 点字氏名表発行準備 ○ 選挙時登録の準備 ○ 政治活動用ポスター6か月規制の関係者への通知 ○ 供託事務依頼(地方法務局, 日本銀行) ○ 個人演説会場の施設管理者への事務依頼 ○ 不在者投票指定施設の整備 ○ ポスター掲示場契約準備 ○ 諸会議開催準備 ○ 投票及び開票順序の内定 ○ 立候補予定者説明会の開催準備 ○ 確認団体打合会の準備 ○ 外部立会人選定準備 	<ul style="list-style-type: none"> ○ 選挙執行計画策定 ○ 選挙啓発計画策定 ○ 選挙事務委嘱準備 ○ ポスター掲示場設置準備 ○ 投開票管理者・同職務代理人の選定内定 ○ 投票立会人の選任内定 ○ 投開票施設の確保 ○ 選挙時登録の準備 ○ 不在者投票指定施設の整備 ○ 不在者投票指定施設への説明会の準備 ○ 外部立会人選定準備 ○ 諸会議開催準備 ○ 選挙公報配布計画策定 ○ 投票区の増設, 変更の告示 ○ 郵便投票証明書更新手続 ○ 期日前投票所・不在者投票記載場所の準備 ○ 期日前投票所の投票管理者等及び投票立会人の選任準備 ○ 諸資材・物品の調達
2月5日(木)	57	66	<ul style="list-style-type: none"> ○ (県)委員長・書記長会議 ○ (県)選挙長・地方書記長会議 	<ul style="list-style-type: none"> ○ (県)委員長・書記長会議 ○ (県)選挙長・地方書記長会議
2月10日(火)	52	61	○ (市)立候補予定者説明会	○ (市)立候補予定者説明会
2月12日(木)	50	59	<ul style="list-style-type: none"> ○ (県)立候補予定者説明会(神戸会場) ○ (県・市合同)政党等関係者説明会 	
2月24日(火)	38	47	○ 選挙長事務打合せ	○ 選挙長事務打合せ
3月5日(木)	29	38	○ 選挙事務・投開票事務打合せ	○ 選挙事務・投開票事務打合せ
3月12日(木)	22	31		○ 【市会】予備審査
3月13日(金)	21	30		○ 【市会】予備審査
3月16日(月)	18	27	○ (確認団体)予備審査	
3月17日(火)	17	26	○ (確認団体)予備審査	
3月18日(水)	16	25		○ 【県会】予備審査
3月19日(木)	15	24		○ 【県会】予備審査
3月20日(金)	14	23	○ 選挙人名簿登録移替停止日	○ 選挙人名簿登録移替停止日
3月31日(火)	3	12	○ 縦覧期間の告示	○ 選挙人名簿縦覧場所の告示
4月2日(木)	1	10	<ul style="list-style-type: none"> ○ 選挙時登録の基準日, 登録日 ○ 選挙時登録者数の公表 ○ 法定連署数の告示 	<ul style="list-style-type: none"> ○ 選挙時登録(基準日, 登録日) ○ ポスター掲示場設置期限 ○ ポスター掲示場設置場所の告示及びその旨の報告
4月3日(金)	告示日	9	<ul style="list-style-type: none"> ○ 県委員会告示 <ul style="list-style-type: none"> ・選挙期日及び各選挙区において選挙すべき議員の数の告示 ・県・市会議員選挙における投開票の順序の告示 ○ 市委員会告示 <ul style="list-style-type: none"> ・選挙期日の告示 ・選挙長及び同職務代理人の選任告示 ・選挙長の職務を行う場所の告示 ・選挙会の場所及び日時等の告示 ・開票事務と選挙会事務を併せて行わない旨の告示 	<ul style="list-style-type: none"> ○ 区委員会告示 <ul style="list-style-type: none"> ・期日前投票所の投票管理者及び同職務代理人の選任告示 ・投票所の投票管理者及び同職務代理人の選任告示 ・開票管理者及び同職務代理人の選任告示 ・期日前投票所の場所等の告示 ・投票所の告示 ・開票の場所・日時の告示 ・開票立会人の規制のくじを行う場所及び日時の告示 ・氏名掲示の掲載順序を定めるくじを行う場所及び日時の告示

月日(曜)	告示前	期日前	市(県)	区
4月3日(金)	告示日	9	<ul style="list-style-type: none"> ・選挙公報の掲載順序を定めるくじを行う場所及び日時の告示 ・選挙運動に関する支出金額の制限額の告示 ・選挙公報の掲載順序を定めるくじを行う場所及び日時の告示 ・選挙運動に関する支出金額の制限額の告示 ○ 確認団体の確認申請の受理及び確認書の交付 ○ 政治活動用自動車の表示旗の交付 ○ 確認団体のポスター証紙の交付 ○ 政談演説会開催届出受理及び告知用看板等の表示用証紙交付 ○ 確認団体のピラ及び機関紙誌の届出受理 	<ul style="list-style-type: none"> ○ 選挙長告示 ・候補者の届出があった旨の告示 ・候補者の辞退届出があった旨の告示 ・選挙立会人の規制のくじを行う場所及び日時の告示 ○ 選挙長事務 ・立候補の届出(辞退)の受理(8:30~17:00) ○ 立候補者に対する諸物件及び証明書等の交付(選挙長) ・選挙運動用自動車(船舶)の表示 ・選挙運動用拡声機の表示 ・選挙運動員(乗車・乗船及び街頭演説)用腕章 ・街頭演説用標旗 ・候補者用通常葉書使用証明書及び差出票 ・新聞広告掲載証明書 ○ 立候補者からの届出受理開始 ・選挙事務所設置(異動)届 ・出納責任者選任(異動)届 ・報酬を支給することができる事務員等の届 ・開票立会人の届 ・選挙立会人の届 ・立候補の辞退届 ・選挙公報掲載(修正、撤回)申請書・掲載文の受理(8:30~17:00) ・公営施設使用の個人演説会開催申出受付 ○ 名簿縦覧 ○ 選挙公報の掲載順序を定めるくじの執行 ○ 氏名掲示掲載の順序を定めるくじの執行
4月4日(土)	1	8		○ 期日前・不在者投票の開始(~4/11)
4月5日(日)	2	7		○ 公営施設使用の個人演説会開始(~4/11)
4月6日(月)	3	6	○ 投票の効力打合せ	○ 投票の効力打合せ
4月8日(水)	5	4		○ 郵便による不在者投票請求期限
4月9日(木)	6	3		<ul style="list-style-type: none"> ○ 開票立会人届出期限 ○ 公営施設使用の個人演説会開催申出期限 ○ 選挙立会人届出期限 ○ 開票立会人の規制のくじの執行 ○ 選挙立会人の規制のくじの執行 ○ 補充立候補届出期限 ○ 投票立会人選任通知最終日
4月10日(金)	7	2	○ 投・開票速報本部事務打合せ会	○ 選挙公報配布期限
4月11日(土)	8	1		<ul style="list-style-type: none"> ○ 期日前投票・不在者投票最終日 ○ 個人演説会最終日
4月12日(日)	9	投開票日	<ul style="list-style-type: none"> ○ 投票(7:00~20:00) ○ 開票(21:00~) 	<ul style="list-style-type: none"> ○ 投票(7:00~20:00) ○ 開票(21:00~)
4月13日(月)	10	期日後1	<ul style="list-style-type: none"> ○ 当選人の報告受理 ○ 当選告知及び当選人の住所・氏名の告示 ○ 当選に関する報告等 	<ul style="list-style-type: none"> ○ 選挙会(10:00~) ○ 当選人の氏名等の報告(選挙長→県・市委員会) ○ 当選の告知 ○ 当選証書の付与
4月27日(月)	24	15	○ 選挙及び当選の効力に関する異議申出期限	○ 選挙運動費用の収支報告書提出期限(第1回目)
4月29日(水)	26	17	○ 供託物返還開始	

3 参考事項

項 目	市 会	県 会
供 託 金	500,000 円	600,000 円
選挙運動用費用(法定限度額)		
東 灘 区 選 挙 区	6,501,800 円	8,582,100 円
灘 区 選 挙 区	6,328,400 円	8,292,500 円
中 央 区 選 挙 区	6,226,400 円	8,122,000 円
兵 庫 区 選 挙 区	6,376,900 円	7,627,900 円
北 区 選 挙 区	6,416,300 円	8,943,600 円
長 田 区 選 挙 区	6,102,900 円	7,246,300 円
須 磨 区 選 挙 区	6,596,400 円	7,664,700 円
垂 水 区 選 挙 区	6,146,700 円	8,944,400 円
西 区 選 挙 区	6,381,600 円	9,377,200 円
ポスター掲示場設置数	2,571	2,571
選挙運動用ポスターの数	ポスター掲示場の数	ポスター掲示場の数
選 挙 運 動 用 葉 書	4,000 枚	8,000 枚
新 聞 広 告	有料で 2 回	有料で 2 回
選 挙 公 報 大 き さ	新聞紙大	タブロイド版
投 票 用 紙	あさぎ色に黒刷	オレンジ色に黒刷
確 認 団 体	7 団体	7 団体

神戸市議会議員選挙

任期の始期 平成27年6月11日

任期の満了 平成31年6月10日

定数 69人

立候補者数 106人

選挙区数 9

4 候補者及び当選人に関する調

(1) 各候補者の得票数に関する調

(注1) 候補者名欄の()書きは、候補者から通称の届出のあった場合の戸籍名。

(注2) 得票数及び得票総数の小数点以下の数字は、按分の結果。

東灘区（定数9名）【候補者数16名】

当選の別	党 派	候 補 者 名	新・現・元の別	得票数
当選	公 明 党	北 川 みちお (北 川 道 夫)	現	7,321
当選	維 新 の 党	高 岸 えいき (高 岸 栄 基)	新	6,659
当選	自 由 民 主 党	大 野 はじめ (大 野 一)	現	6,546
当選	自 由 民 主 党	長 瀬 たけし (長 瀬 猛)	現	5,748
当選	自 由 民 主 党	安井 としひこ (安 井 鋭 彦)	現	5,497
当選	日 本 共 産 党	松 本 のり子 (松 本 則 子)	現	5,176
当選	無 所 属	うらがみ 忠文 (浦 上 忠 文)	現	5,108
当選	日 本 共 産 党	西 ただす (西 理)	現	4,448
当選	維 新 の 党	外 海 開 三	新	4,204
	神 戸 志 民 党	井 原 あつき (井 原 充 貴)	新	4,037
	無 所 属	栄 木 まゆみ (栄 木 真 由 美)	現	3,332
	民 主 党	団 ひでき (団 秀 樹)	新	3,206
	無 所 属	林 英 夫	現	2,435
	神 戸 志 民 党	わきた 和 子 (脇 田 和 子)	新	1,502
	「人に優しく、自分に厳しく。」の会	石橋 まさとし (石 橋 正 敏)	新	1,335
	無 所 属	石 と だ 一 (戸 田 徳 一)	新	583
得 票 総 数				67,137
有 効 投 票 A				67,137
無 効 投 票 B				1,110
投 票 総 数 A + B				68,247
法 定 得 票 数				$67,137 \div 9 \times 1/4 = 1,864.917$
供 託 物 没 収 点				$67,137 \div 9 \times 1/10 = 745.967$

灘 区 (定数6名) 【候補者数9名】

当選の別	党 派	候 補 者 名	新・現・ 元の別	得票数
当選	自 由 民 主 党	吉 田 健 吾	新	10,589
当選	維 新 の 党	いさやま 大介 (諫 山 大介)	新	8,127
当選	公 明 党	たかせ 勝也 (高 瀬 勝也)	現	6,052
当選	日 本 共 産 党	味口 としゆき (味 口 俊之)	現	5,965
当選	新 社 会 党	小 林 るみ子	現	3,963
当選	民 主 党	永 江 一 之	新	3,066
	無 所 属	池 本 し ん (池 本 し ん 真)	現	1,862.592
	無 所 属	時 本 かおり	新	1,729
	無 所 属	寺 田 新 (寺 田 新)	新	1,279.407
得 票 総 数				42,632.999
有 効 投 票 A				42,633
無 効 投 票 B				717
投 票 総 数 A + B				43,350
法 定 得 票 数				$42,633 \div 6 \times 1/4 = 1,776.375$
供 託 物 没 収 点				$42,633 \div 6 \times 1/10 = 710.550$

中央区（定数6名）【候補者数9名】

当選の別	党 派	候 補 者 名	新・現・元の別	得票数
当選	自 由 民 主 党	橋 本 健	現	6,604
当選	公 明 党	おきひさ 正留 (沖 久 正 留)	現	5,317
当選	維 新 の 党	光 田 あまね	新	4,985
当選	新 社 会 党	あわはら 富夫 (粟 原 富 夫)	現	4,586
当選	日 本 共 産 党	大前 まさひろ (大 前 雅 裕)	新	4,072
当選	民 主 党	平 木 ひろみ (平 木 博 美)	現	3,209
	無 所 属	かわなみ 忠一 (河 南 忠 一)	現	2,194
	無 所 属	谷 口 大介	新	1,947
	神 戸 志 民 党	村 上 健 一	新	1,907
得 票 総 数				34,821
有 効 投 票 A				34,821
無 効 投 票 B				577
投 票 総 数 A + B				35,398
法 定 得 票 数				$34,821 \div 6 \times 1/4 = 1,450.875$
供 託 物 没 収 点				$34,821 \div 6 \times 1/10 = 580.350$

兵庫区（定数5名）【候補者数9名】

当選の別	党 派	候 補 者 名	新・現・元の別	得票数
当選	公 明 党	すかの吉記 (菅野吉記)	現	7,938
当選	日 本 共 産 党	大かわら鈴子 (山田鈴子)	現	5,819
当選	自 由 民 主 党	平野まさし (平野昌司)	現	5,557
当選	維 新 の 党	新 原 秀 人	元	5,263
当選	自 由 民 主 党	守 屋 隆 司 (守屋豊二)	現	4,936
	神 戸 志 民 党	にいど 剛 (二井土 剛)	新	1,962
	民 主 党	正 直 ひろや (正直 浩哉)	新	1,875
	無 所 属	さかたに 敏生 (酒谷敏郎)	新	1,090
	無 所 属	ふでやす 祥一 (筆保 祥一)	新	546
得 票 総 数				34,986
有 効 投 票 A				34,986
無 効 投 票 B				677
投 票 総 数 A + B				35,663
法 定 得 票 数				$34,986 \div 5 \times 1/4 = 1,749.300$
供 託 物 没 収 点				$34,986 \div 5 \times 1/10 = 699.720$

北 区 (定数10名) 【候補者数16名】

当選の別	党 派	候 補 者 名	新・現・元の別	得票数
当選	自 由 民 主 党	坊 やすなが (坊 恭 寿)	現	8,494
当選	維 新 の 党	山本 のりかず (山 本 憲 和)	新	8,093
当選	公 明 党	とくやま 敏子 (徳 山 敏 子)	新	7,930
当選	無 所 属	五島 だいすけ (五 島 大 亮)	現	7,554
当選	公 明 党	どうした 豊史 (堂 下 豊 史)	現	6,836
当選	自 由 民 主 党	うえなか 雅子 (植 中 雅 子)	新	5,413
当選	日 本 共 産 党	金 沢 はるみ (金 澤 治 美)	現	4,738
当選	民 主 党	人 見 誠	現	4,691
当選	日 本 共 産 党	朝 倉 えつ子 (朝 倉 越 子)	新	4,492
当選	民 主 党	池田 りんたろう (池 田 林 太 郎)	現	4,111
	民 主 党	いとう めぐみ (伊 藤 め ぐ み)	現	3,884
	自 由 民 主 党	横 石 ひろき (横 石 弘 樹)	新	3,424
	新 世 代 こ う べ	高 山 こういち (高 山 晃 一)	現	3,325
	新 世 代 こ う べ	上 原 みなみ (吉 田 寿 子)	現	3,255
	無 所 属	松 田 より子 (松 田 依 子)	新	890
	神 戸 志 民 党	野 村 しんじ (野 村 真 治)	新	884
得 票 総 数				78,014
有 効 投 票 A				78,014
無 効 投 票 B				1,267
投 票 総 数 A + B				79,281
法 定 得 票 数 $78,014 \div 10 \times 1/4 =$				1,950.350
供 託 物 没 収 点 $78,014 \div 10 \times 1/10 =$				780.140

長田区（定数5名）【候補者数6名】

当選の別	党 派	候 補 者 名	新・現・元の別	得票数
当選	公 明 党	のきはら 順子 (軒原 順子)	現	7,668
当選	維 新 の 党	北 山 順 一	現	6,646
当選	日 本 共 産 党	森 本 真	現	5,806
当選	自 由 民 主 党	平 井 まち子 (平井 真千子)	現	5,301
当選	自 由 民 主 党	浜 崎 ためし (濱 寄 爲 司)	現	5,131
	神 戸 志 民 党	すぎはら 秀幸 (杉原 秀幸)	新	2,862
得 票 総 数				33,414
有 効 投 票 A				33,414
無 効 投 票 B				620
投 票 総 数 A + B				34,034
法 定 得 票 数				$33,414 \div 5 \times 1/4 = 1,670.700$
供 託 物 没 収 点				$33,414 \div 5 \times 1/10 = 668.280$

須磨区（定数7名）【候補者数10名】

当選の別	党 派	候 補 者 名	新・現・元の別	得票数
当選	公 明 党	むかい 道 尋 (向 井 道 尋)	現	8,959
当選	日 本 共 産 党	山本 じゅんじ (山 本 純 二)	現	8,274
当選	維 新 の 党	住本 かずのり (住 本 一 礼)	新	7,615
当選	自 由 民 主 党	松本 しゅうじ (松 本 周 二)	現	7,494
当選	自 由 民 主 党	あだち 和 彦 (安 達 和 彦)	現	6,308
当選	自 由 民 主 党	むらの 誠 一 (村 野 誠 一)	現	6,128
当選	民 主 党	大井 としひろ (大 井 敏 弘)	現	5,308
	民 主 党	さきもと 祐治 (崎 元 祐 治)	現	4,989
	神 戸 志 民 党	大石 よしのり (大 石 欣 則)	現	2,845
	無 所 属	尾崎 ひでのり (尾 崎 秀 則)	新	2,109
得 票 総 数				60,029
有 効 投 票 A				60,029
無 効 投 票 B				862
投 票 総 数 A + B				60,891
法 定 得 票 数				$60,029 \div 7 \times 1/4 = 2,143.893$
供 託 物 没 収 点				$60,029 \div 7 \times 1/10 = 857.557$

垂水区（定数10名）【候補者数15名】

当選の別	党 派	候 補 者 名	新・現・元の別	得票数
当選	自 由 民 主 党	たけしげ 栄二 (竹 重 栄 二)	現	10,387
当選	維 新 の 党	しらくに 高太郎 (白 國 高太郎)	元	9,454
当選	民 主 党	川内 きよなお (川 内 清 尚)	現	8,311
当選	公 明 党	おおさわ 和士 (大 澤 和 士)	現	6,588
当選	公 明 党	みぶ 潤 (壬 生 潤)	現	6,052
当選	民 主 党	川原田 弘 子	現	5,477
当選	日 本 共 産 党	今 井 まさこ (今 井 正 子)	新	5,444
当選	神 戸 志 民 党	平 野 章 三	現	4,403
当選	日 本 共 産 党	赤田 かつのり (赤 田 勝 紀)	現	4,225
当選	民 主 党	藤 原 武 光	現	4,119
	無 所 属	西 村 ふみお (西 村 文 夫)	新	2,756
	神 戸 志 民 党	さとう まちこ (佐 藤 町 子)	新	2,360
	無 所 属	つたもと 和明 (葛 本 和 明)	新	2,253
	無 所 属	藤 本 章 夫	新	2,089
	無 所 属	石丸 せいいち (石 丸 誠 一)	現	1,896
得 票 総 数				75,814
有 効 投 票 A				75,814
無 効 投 票 B				1,406
投 票 総 数 A + B				77,220
法 定 得 票 数 $75,814 \div 10 \times 1/4 =$				1,895.350
供 託 物 没 収 点 $75,814 \div 10 \times 1/10 =$				758.140

西 区 (定数11名) 【候補者数16名】

当選の別	党 派	候 補 者 名	新・現・元の別	得票数
当選	維 新 の 党	高橋としえ (松尾稔枝)	新	8,218
当選	日 本 共 産 党	林まさひと (林政人)	新	7,663
当選	民 主 党	前 島 浩 一	現	7,544
当選	自 由 民 主 党	坊 池 正	現	6,747
当選	公 明 党	吉 田 けんじ (吉田謙治)	現	6,715
当選	自 由 民 主 党	山 口 由 美	現	6,549
当選	公 明 党	藤 本 こうじ (藤本浩二)	現	5,433
当選	自 由 民 主 党	岡 島 亮 介 (岡嶋亮輔)	現	5,108
当選	自 由 民 主 党	梅 田 幸 広	現	5,005
当選	民 主 党	岩田よしあき (岩田嘉晃)	現	4,552
当選	新 世 代 こ う べ	山下てんせい (山下展成)	現	4,245
	神 戸 志 民 党	香 川 真 二	新	2,850
	無 所 属	佐 藤 公 彦	現	1,981
	神 戸 志 民 党	稲 田 あつし (稲田淳史)	新	1,585
	無 所 属	たつた 章 一 (龍田章一)	新	1,514
	無 所 属	土 岐 邦 明	新	508
得 票 総 数				76,217
有 効 投 票 A				76,217
無 効 投 票 B				1,372
投 票 総 数 A + B				77,589
法 定 得 票 数				$76,217 \div 11 \times 1/4 = 1,732.205$
供 託 物 没 収 点				$76,217 \div 11 \times 1/10 = 692.882$

(2) 当選人に関する調

区別	党 派	氏 名	年 齢	住 所	職 業
東 灘 区	公明党	北川 道夫	62	神戸市東灘区西岡本	神戸市会議員
	維新の党	高岸 栄基	48	神戸市東灘区北青木	維新の党兵庫県第1区支部 神戸市政東灘区担当
	自由民主党	大野 一	62	神戸市東灘区住吉山手	神戸市会議員
	自由民主党	長瀬 猛	46	神戸市東灘区深江北町	神戸市会議員
	自由民主党	安井 鋭彦	72	神戸市東灘区御影本町	神戸市会議員
	日本共産党	松本 則子	58	神戸市東灘区魚崎北町	神戸市会議員
	無所属	浦上 忠文	68	神戸市東灘区鴨子ヶ原	神戸市会議員
	日本共産党	西 理	39	神戸市東灘区西岡本	神戸市会議員
	維新の党	外海 開三	45	神戸市東灘区西岡本	サス株式会社取締役
灘 区	自由民主党	吉田 健吾	32	神戸市灘区篠原北町	株式会社ユーアイ取締役
	維新の党	諫山 大介	41	神戸市灘区国玉通	維新の党兵庫県第1区支 部神戸市政灘区担当
	公明党	高瀬 勝也	46	神戸市灘区備後町	神戸市会議員
	日本共産党	味口 俊之	45	神戸市灘区弓木町	神戸市議会議員
	新社会党	小林るみ子	64	神戸市灘区水道筋	神戸市会議員
	民主 党	永江 一之	39	神戸市灘区永手町	無職
中 央 区	自由民主党	橋本 健	35	神戸市中央区中山手通	神戸市会議員
	公明党	沖久 正留	59	神戸市中央区大日通	神戸市会議員
	維新の党	光田あまね	37	神戸市中央区港島中町	維新の党兵庫県第1区支 部役員
	新社会党	栗原 富夫	61	神戸市中央区港島中町	神戸市会議員
	日本共産党	大前 雅裕	34	神戸市中央区元町通	日本共産党東灘・灘・中 央区地区委員会職員
	民主 党	平木 博美	58	神戸市中央区港島	神戸市会議員
兵 庫 区	公明党	菅野 吉記	53	神戸市兵庫区金平町	神戸市会議員
	日本共産党	山田 鈴子	49	神戸市兵庫区御崎本町	神戸市会議員
	自由民主党	平野 昌司	73	神戸市兵庫区菊水町	神戸市会議員
	維新の党	新原 秀人	52	神戸市兵庫区本町	歯科医師
	自由民主党	守屋 豊二	59	神戸市兵庫区都由乃町	神戸市会議員
北 区	自由民主党	坊 恭寿	48	神戸市北区八多町上小名田	神戸市会議員
	維新の党	山本 憲和	39	神戸市北区谷上西町	維新の党神戸市北区市政 対策委員
	公明党	徳山 敏子	58	神戸市北区日の峰	無職

区別	党派	氏名	年齢	住所	職業
北 区	無所属	五島 大亮	37	神戸市北区鳴子	神戸市会議員
	公明党	堂下 豊史	52	神戸市北区唐櫃台	神戸市会議員
	自由民主党	植中 雅子	65	神戸市北区日の峰	社会福祉法人ゆうわ福祉 会理事長
	日本共産党	金澤 治美	57	神戸市北区藤原台北町	神戸市会議員
	民主党	人見 誠	41	神戸市北区北五葉	神戸市会議員
	日本共産党	朝倉 越子	48	神戸市北区ひよどり台	日本共産党兵庫長田北地 区委員会職員
	民主党	池田林太郎	71	神戸市北区有野台	神戸市会議員
長 田 区	公明党	軒原 順子	60	神戸市長田区二葉町	神戸市会議員
	維新の党	北山 順一	77	神戸市長田区片山町	神戸市会議員
	日本共産党	森本 真	52	神戸市長田区庄田町	神戸市会議員
	自由民主党	平井真千子	38	神戸市長田区上池田	神戸市会議員
	自由民主党	濱寄 爲司	67	神戸市長田区五番町	神戸市会議員
須 磨 区	公明党	向井 道尋	60	神戸市須磨区東落合	神戸市会議員
	日本共産党	山本 純二	48	神戸市須磨区大手町	神戸市会議員
	維新の党	住本 一礼	49	神戸市須磨区行幸町	無職
	自由民主党	松本 周二	62	神戸市須磨区道正台	神戸市会議員
	自由民主党	安達 和彦	61	神戸市須磨区若木町	神戸市会議員
	自由民主党	村野 誠一	41	神戸市須磨区離宮西町	神戸市会議員
	民主党	大井 敏弘	61	神戸市須磨区多井畑南町	神戸市会議員
垂 水 区	自由民主党	竹重 栄二	66	神戸市垂水区桃山台	神戸市会議員
	維新の党	白國高太郎	42	神戸市垂水区塩屋町	社会福祉法人神戸サルビ ア福祉会理事
	民主党	川内 清尚	60	神戸市垂水区大町	神戸市会議員
	公明党	大澤 和士	59	神戸市垂水区海岸通	神戸市会議員
	公明党	壬生 潤	55	神戸市垂水区つつじが丘	神戸市会議員
	民主党	川原田弘子	55	神戸市垂水区仲田	神戸市会議員
	日本共産党	今井 正子	62	神戸市垂水区塩屋町	日本共産党神戸西地区委 員
	神戸志民党	平野 章三	66	神戸市垂水区本多聞	神戸市会議員
	日本共産党	赤田 勝紀	47	神戸市垂水区本多聞	神戸市会議員
	民主党	藤原 武光	65	神戸市垂水区神陵台	神戸市会議員

区別	党派	氏名	年齢	住所	職業
西 区	維新の党	松尾 稔枝	54	神戸市西区大津和	合同会社ロスビタリテ社長
	日本共産党	林 政人	61	神戸市西区玉津町西河原	日本共産党西地区勤務員
	民主党	前島 浩一	68	神戸市西区桜が丘中町	神戸市会議員
	自由民主党	坊池 正	64	神戸市西区神出町東	神戸市会議員
	公明党	吉田 謙治	59	神戸市西区井吹台東町	神戸市会議員
	自由民主党	山口 由美	35	神戸市西区学園東町	神戸市会議員
	公明党	藤本 浩二	61	神戸市西区神出町東	神戸市会議員
	自由民主党	岡嶋 亮輔	72	神戸市西区玉津町新方	神戸市会議員
	自由民主党	梅田 幸広	66	神戸市西区上新地	神戸市会議員
	民主党	岩田 嘉晃	62	神戸市西区伊川谷町潤和	神戸市会議員
	新世代こうべ	山下 展成	40	神戸市西区春日台	神戸市会議員

(3) 届出及び当落選人に関する調

区分 區別	立候補届出 期間中に届 け出をした 候補者	辞退者及び 死亡者	立候補締切 日における 候補者数	定 数	競 争 率	落 選 者	当落選人の内訳		
							法定得票数 に達した者	法定得票数 に達しない 者	供託物の没 収者
東灘区	16	0	16	9	1.78	7	13	3	1
灘区	9	0	9	6	1.50	3	7	2	0
中央区	9	0	9	6	1.50	3	9	0	0
兵庫区	9	0	9	5	1.80	4	7	2	1
北区	16	0	16	10	1.60	6	14	2	0
長田区	6	0	6	5	1.20	1	6	0	0
須磨区	10	0	10	7	1.43	3	9	1	0
垂水区	15	0	15	10	1.50	5	15	0	0
西区	16	0	16	11	1.45	5	13	3	1
計	106	0	106	69	1.54	37	93	13	3

前回 (23年)	94	0	94	69	1.36	25	88	6	0
-------------	----	---	----	----	------	----	----	---	---

(4) 党派別に関する調

① 党派別，現・元・新に関する調

候補者 当選人別		区分	自由民主	公明	日本共産	民主	維新の	新社会	神戸志	こ新	く自一人	無所	計
			党	党	党	党	党	党	党	う世	の厳	属	
候補者	現	17 (2)	11 (1)	8 (3)	11 (3)	1	2 (1)	2	3 (1)		8 (1)	63 (12)	
	元					2						2	
	新	3 (1)	1 (1)	4 (2)	3	7 (2)		9 (2)		1	13 (2)	41 (10)	
	計	20 (3)	12 (2)	12 (5)	14 (3)	10 (2)	2 (1)	11 (2)	3 (1)	1	21 (3)	106 (22)	
当選人	現	17 (2)	11 (1)	8 (3)	9 (2)	1	2 (1)	1	1		2	52 (9)	
	元					2						2	
	新	2 (1)	1 (1)	4 (2)	1	7 (2)						15 (6)	
	計	19 (3)	12 (2)	12 (5)	10 (2)	10 (2)	2 (1)	1	1		2	69 (15)	

※ () 内の数は，女性の人数で内書

② 党派別得票数に関する調

(得票順)

開票区		政 党 そ の 他 の 政 治 団 体 等										計
		自由民主党	公明党	維新の党	日本共産党	民主党	神戸志民党	新世代こうべ	新社会党	その他の政治団体等	無所属	
東灘区	得票数	17,791	7,321	10,863	9,624	3,206	5,539	—	—	1,335	11,458	67,137
	得票率	26.50%	10.90%	16.18%	14.33%	4.78%	8.25%	—	—	1.99%	17.07%	100.00%
灘 区	得票数	10,589	6,052	8,127	5,965	3,066	—	—	3,963	—	4,870.999	42,632.999
	得票率	24.84%	14.20%	19.06%	13.99%	7.19%	—	—	9.30%	—	11.43%	100.00%
中央区	得票数	6,604	5,317	4,985	4,072	3,209	1,907	—	4,586	—	4,141	34,821
	得票率	18.97%	15.27%	14.32%	11.69%	9.22%	5.48%	—	13.17%	—	11.89%	100.00%
兵庫区	得票数	10,493	7,938	5,263	5,819	1,875	1,962	—	—	—	1,636	34,986
	得票率	29.99%	22.69%	15.04%	16.63%	5.36%	5.61%	—	—	—	4.68%	100.00%
北 区	得票数	17,331	14,766	8,093	9,230	12,686	884	6,580	—	—	8,444	78,014
	得票率	22.22%	18.93%	10.37%	11.83%	16.26%	1.13%	8.43%	—	—	10.82%	100.00%
長田区	得票数	10,432	7,668	6,646	5,806	—	2,862	—	—	—	—	33,414
	得票率	31.22%	22.95%	19.89%	17.38%	—	8.57%	—	—	—	—	100.00%
須磨区	得票数	19,930	8,959	7,615	8,274	10,297	2,845	—	—	—	2,109	60,029
	得票率	33.20%	14.92%	12.69%	13.78%	17.15%	4.74%	—	—	—	3.51%	100.00%
垂水区	得票数	10,387	12,640	9,454	9,669	17,907	6,763	—	—	—	8,994	75,814
	得票率	13.70%	16.67%	12.47%	12.75%	23.62%	8.92%	—	—	—	11.86%	100.00%
西 区	得票数	23,409	12,148	8,218	7,663	12,096	4,435	4,245	—	—	4,003	76,217
	得票率	30.71%	15.94%	10.78%	10.05%	15.87%	5.82%	5.57%	—	—	5.25%	100.00%
計	得票数	126,966	82,809	69,264	66,122	64,342	27,197	10,825	8,549	1,335	45,655.999	503,064.999
	得票率	25.24%	16.46%	13.77%	13.14%	12.79%	5.41%	2.15%	1.70%	0.27%	9.08%	100.00%
前 回 (23年)	得票数	136,963.859	91,190	—	56,265	97,890	—	—	8,384	67,891	50,254.140	508,837.999
	得票率	26.92%	17.92%	—	11.06%	19.24%	—	—	1.65%	13.34%	9.88%	100.00%

③ 各党派別当選人に関する過去の状況調

党 派	執行年	区 別									計
		東 灘 区	灘 区	中 央 区	兵 庫 区	北 区	長 田 区	須 磨 区	垂 水 区	西 区	
自由民主党	19	2	1	1	2	3	1	2	2	4	18
	23	2	1	1	2	2	2	3	2	4	19
	27	3	1	1	2	2	2	3	1	4	19
公 明 党	19	1	1	1	1	2	1	2	2	2	13
	23	1	1	1	1	2	1	1	2	2	12
	27	1	1	1	1	2	1	1	2	2	12
日本共産党	19	2	1	1	1	1	1	1	1	1	10
	23	2	1	0	1	1	1	1	1	1	9
	27	2	1	1	1	2	1	1	2	1	12
民 主 党	19	2	1	1	1	3	1	2	3	3	17
	23	1	1	1	1	2	0	2	3	2	13
	27	0	1	1	0	2		1	3	2	10
維 新 の 党	19										
	23										
	27	2	1	1	1	1	1	1	1	1	10
新 社 会 党 ※7年は護憲社会	19		1	1				0			2
	23		1	1							2
	27		1	1							2
神戸志民党	19										
	23										
	27	0		0	0	0	0	0	1	0	1
新世代こうべ	19										
	23										
	27					0				1	1
「人に優しく、自分に 厳しく。」の会	19										
	23										
	27	0									0
みんなの党 ※27年は新世代こうべ	19										
	23	1	1	1	0	2	0	1	1	1	8
	27										
たちあがれ日本 ※27年は維新の党と合流	19										
	23						1		0		1
	27										
社会民主党	19										
	23									0	0
	27										
神戸改革 フォーラム	19	0	0	0	0		1	0	1	1	3
	23										
	27										
市 民 力	19		1			1			0		2
	23										
	27										
行革・市民の会 ※11年は無党派・ 神戸市民党	19			0							0
	23										
	27										
無 所 属	19	2	0	0	0	0	0	1	1	0	4
	23	2	0	0	0	1	0	0	1	1	5
	27	1	0	0	0	1		0	0	0	2
議員定数	19	9	6	5	5	10	5	8	10	11	69
	23	9	6	5	5	10	5	8	10	11	69
	27	9	6	6	5	10	5	7	10	11	69

※該当年度に党派がない、もしくは党派として候補者を立てていない場合には、網掛けにしています。

※該当年度に党派として候補者を立てているが、該当区に候補者がいない場合には、空白にしています。

※該当区に候補者を立てたが当選者がいない場合には、「0」を記載しています。

(5) 職業別に関する調

職業別 候補者 当選人別	教	宗	商	鉱	水	弁	会	医	薬	著	出	記	会	政	団	そ	無	計
	育	教	業	業	産	護	計	師	師	述	版	者	社 (重役を含む)	党 役 員	体 役 員	の 他 の 職 業	職	
候補者								1		1			11	7	9	70	7	106
当選人								1					2	6	2	55	3	69
前回 (23年)																		
候補者	1												15	6	1	61	10	94
当選人	1												6	5	1	51	5	69

(6) 年齢別に関する調

年齢別 候補者 当選人別	25歳 ～ 29歳	30歳 ～ 39歳	40歳 ～ 49歳	50歳 ～ 59歳	60歳 ～ 69歳	70歳 以上	計	最 高 年 齢	最 低 年 齢	平 均 年 齢
	候補者	2	18	29	26	26	5	106	77	26
当選人		10	16	15	23	5	69	77	32	55
前回 (23年)										
候補者	3	15	28	27	19	2	94	73	26	50
当選人	1	9	17	24	17	1	69	73	27	52

5 確認団体に関する調

(1) 確認書を交付した団体に関する調

番号	政治団体名	所在地	代表者	候補者数	確認月日
1	日本共産党	東京都渋谷区千駄ヶ谷4丁目26番7号	松田 隆彦	12	4月3日
2	公明党	東京都新宿区南元町17	山口 那津男	12	4月3日
3	民主党	東京都千代田区永田町1丁目11番1号 三宅坂ビル	岡田 克也	14	4月3日
4	自由民主党	東京都千代田区永田町1-11-23	末松 信介	20	4月3日
5	維新の党	大阪府大阪市中央区島之内1-17-16 三栄長堀ビル	清水 貴之	10	4月3日
6	神戸志民党	神戸市須磨区緑が丘1-8-21	檜野 孝人	11	4月3日
7	新世代こうべ	神戸市北区鈴蘭台東町3丁目6番18号	高山 晃一	3	4月3日

(2) 届出のあった機関紙誌に関する調

政治団体名	新聞紙	雑誌
日本共産党	しんぶん赤旗	前 衛
公明党	公明新聞	公明クラブ
民主党	民主	—
自由民主党	自由民主	りぶる
維新の党	—	—
神戸志民党	—	—
新世代こうべ	—	—

(3) 交付した政治活動用自動車の表示旗数に関する調

政治団体名	数 量	番 号
日 本 共 産 党	2	1の1～2
公 明 党	2	2の1～2
民 主 党	3	3の1～3
自 由 民 主 党	4	4の1～4
維 新 の 党	2	5の1～2
神 戸 志 民 党	2	6の1～2
新 世 代 こ う べ	1	7の1

(4) 届出のあった政治活動用ビラに関する調

政治団体名	数 量	届出日
日 本 共 産 党	—	—
公 明 党	—	—
民 主 党	2	4月3日
自 由 民 主 党	1	4月3日
維 新 の 党	2	1号 4月3日 2号 4月5日
神 戸 志 民 党	1	4月3日
新 世 代 こ う べ	2	4月3日

(5) 政治活動用ポスター証紙交付枚数に関する調

選挙区	日本共産党		公明党		民主党		自由民主党		維新の党		神戸志民党		新世代こうべ	
	候補者数	交付枚数	候補者数	交付枚数	候補者数	交付枚数	候補者数	交付枚数	候補者数	交付枚数	候補者数	交付枚数	候補者数	交付枚数
東灘区	2	150	1	100	1	100	3	200	2	150	2	0	0	0
灘区	1	100	1	100	1	100	1	100	1	100	0	0	0	0
中央区	1	100	1	100	1	100	1	100	1	100	1	0	0	0
兵庫区	1	100	1	100	1	100	2	150	1	100	1	0	0	0
北区	2	150	2	150	3	200	3	200	1	100	1	0	2	0
長田区	1	100	1	100	0	100	2	150	1	100	1	0	0	0
須磨区	1	100	1	100	2	150	3	200	1	100	1	0	0	0
垂水区	2	150	2	150	3	200	1	100	1	100	2	0	0	0
西区	1	100	2	150	2	150	4	250	1	100	2	0	1	0
計	12	1,050	12	1,050	14	1,200	20	1,450	10	950	11	0	3	0

(6) 政談演説会開催数に関する調

政治団体名	開催回数
日本共産党	0
公明党	0
民主党	0
自由民主党	0
維新の党	0
神戸志民党	1
新世代こうべ	0

6 投票に関する調

(1) 投票者数及び投票率に関する調

① 区別投票者数及び投票率

区分 区名	当日有権者数			投票者数			投票率 (%)		
	男	女	計	男	女	計	男	女	計
東 灘 区	76,083	89,971	166,054	31,742	36,508	68,250	41.72	40.58	41.10
灘 区	47,594	56,813	104,407	19,809	23,541	43,350	41.62	41.44	41.52
中 央 区	46,009	53,787	99,796	16,148	19,250	35,398	35.10	35.79	35.47
兵 庫 区	42,689	46,048	88,737	16,529	19,136	35,665	38.72	41.56	40.19
北 区	84,844	95,520	180,364	37,369	41,915	79,284	44.04	43.88	43.96
長 田 区	37,482	42,381	79,863	15,288	18,747	34,035	40.79	44.23	42.62
須 磨 区	61,794	72,836	134,630	27,985	32,906	60,891	45.29	45.18	45.23
垂 水 区	83,653	96,927	180,580	35,965	41,259	77,224	42.99	42.57	42.76
西 区	94,110	102,936	197,046	37,593	39,997	77,590	39.95	38.86	39.38
神 戸 市 計	574,258	657,219	1,231,477	238,428	273,259	511,687	41.52	41.58	41.55
前 回 (23 年)	576,472	655,119	1,231,591	24,688	276,111	517,799	41.93	42.15	42.04

② 区別時間毎投票率

(%)

区 別	9 時			11 時			13 時			15 時			17 時			18 時			19 時			20 時 (確定)		
	男	女	計	男	女	計	男	女	計	男	女	計	男	女	計	男	女	計	男	女	計	男	女	計
東 灘 区	1.09	0.64	0.84	8.54	6.00	7.17	16.23	13.51	14.75	20.93	18.20	19.45	25.87	23.58	24.63	28.22	26.04	27.04	31.08	28.95	29.93	41.72	40.58	41.10
灘 区	1.11	0.65	0.86	8.48	6.10	7.18	15.56	13.01	14.18	20.37	17.79	18.96	24.66	22.64	23.56	27.08	25.37	26.15	29.80	28.01	28.83	41.62	41.44	41.52
中 央 区	0.52	0.30	0.40	6.24	4.52	5.31	12.59	10.98	11.72	17.11	15.48	16.23	20.68	19.68	20.14	22.83	22.11	22.45	24.60	23.95	24.25	35.10	35.79	35.47
兵 庫 区	0.76	0.38	0.56	8.53	6.64	7.55	14.67	12.90	13.75	19.23	17.57	18.37	22.94	21.73	22.31	24.52	23.53	24.00	27.10	26.34	26.71	38.72	41.56	40.19
北 区	0.52	0.27	0.39	7.08	5.02	5.99	13.98	11.24	12.53	18.48	15.62	16.97	22.28	19.47	20.79	24.62	21.79	23.12	26.79	23.95	25.28	44.04	43.88	43.96
長 田 区	2.93	2.12	2.50	9.16	7.71	8.39	16.09	15.03	15.53	20.91	20.20	20.54	24.19	24.15	24.17	25.89	26.18	26.04	28.25	28.58	28.42	40.79	44.23	42.62
須 磨 区	0.79	0.43	0.59	8.17	5.56	6.76	15.52	12.37	13.82	19.73	16.35	17.90	24.27	21.01	22.51	26.58	23.45	24.88	28.59	25.31	26.81	45.29	45.18	45.23
垂 水 区	1.59	0.80	1.16	9.17	6.22	7.59	15.64	12.29	13.84	20.36	16.58	18.33	24.25	20.65	22.32	26.65	23.12	24.75	28.94	25.16	26.91	42.99	42.57	42.76
西 区	0.98	0.46	0.71	7.38	5.11	6.19	13.08	10.48	11.72	17.33	14.37	15.78	21.08	18.13	19.54	23.24	20.33	21.72	25.72	22.63	24.11	39.95	38.86	39.38
計	1.08	0.61	0.83	8.04	5.74	6.81	14.75	12.20	13.39	19.29	16.61	17.86	23.30	20.92	22.03	25.51	23.26	24.31	27.88	25.57	26.65	41.52	41.58	41.55
前 回 (23年)	1.26	0.70	0.96	9.32	6.87	8.01	16.23	13.72	14.89	20.78	18.31	19.46	24.91	22.74	23.76	27.31	25.30	26.24	29.73	27.78	28.69	41.93	42.15	42.04

③ 各投票所別投票者数及び投票率

東灘区

	投票所	当日有権者数			投票者数			投票率 (%)		
		男	女	計	男	女	計	男	女	計
1	東部市場自治会館	299	231	530	67	70	137	22.41	30.30	25.85
2	マンション「セレーノ見附」集会所	3,287	3,645	6,932	1,217	1,426	2,643	37.02	39.12	38.13
3	深江会館	1,820	1,890	3,710	665	746	1,411	36.54	39.47	38.03
4	東灘小学校	2,288	2,730	5,018	900	1,059	1,959	39.34	38.79	39.04
5	本庄地域福祉センター	1,931	2,326	4,257	793	926	1,719	41.07	39.81	40.38
6	青木文化センター	2,490	2,769	5,259	932	1,068	2,000	37.43	38.57	38.03
7	市営青木南住宅集会所	1,927	2,199	4,126	784	861	1,645	40.69	39.15	39.87
8	森会館	1,824	2,235	4,059	801	882	1,683	43.91	39.46	41.46
9	森稲荷神社	1,530	1,839	3,369	640	743	1,383	41.83	40.40	41.05
10	本山第三小学校	868	1,081	1,949	381	444	825	43.89	41.07	42.33
11	福池小学校	1,888	2,295	4,183	839	1,027	1,866	44.44	44.75	44.61
12	本山南小学校	1,164	1,452	2,616	550	638	1,188	47.25	43.94	45.41
13	本山第一小学校	1,903	2,494	4,397	800	944	1,744	42.04	37.85	39.66
14	田中公会堂	2,433	2,981	5,414	1,058	1,241	2,299	43.49	41.63	42.46
15	本山中学校	1,216	1,659	2,875	545	671	1,216	44.82	40.45	42.30
16	岡本公会堂	1,347	1,708	3,055	577	664	1,241	42.84	38.88	40.62
17	本山第二小学校	2,451	2,892	5,343	1,113	1,261	2,374	45.41	43.60	44.43
18	本山西地域福祉センター	1,026	1,246	2,272	422	467	889	41.13	37.48	39.13
19	魚崎会館	1,752	1,776	3,528	639	641	1,280	36.47	36.09	36.28
20	東灘体育館	1,421	1,595	3,016	599	626	1,225	42.15	39.25	40.62
21	横屋会館	2,326	2,521	4,847	947	1,068	2,015	40.71	42.36	41.57
22	魚崎小学校	2,526	2,909	5,435	991	1,152	2,143	39.23	39.60	39.43
23	住吉南町デイサービスセンター	981	954	1,935	393	394	787	40.06	41.30	40.67
24	住之江児童館	1,451	1,636	3,087	573	670	1,243	39.49	40.95	40.27
25	住吉小学校	2,199	2,649	4,848	1,016	1,216	2,232	46.20	45.90	46.04
26	空地区会館	1,613	2,112	3,725	722	906	1,628	44.76	42.90	43.70
27	住吉中学校	1,838	2,369	4,207	826	968	1,794	44.94	40.86	42.64
28	神大附属中等教育学校	2,363	2,802	5,165	1,000	1,113	2,113	42.32	39.72	40.91
29	住吉台東住宅管理組合集会所3号棟	1,300	1,580	2,880	610	729	1,339	46.92	46.14	46.49
30	渦森会館	1,412	1,789	3,201	693	877	1,570	49.08	49.02	49.05
31	御影本町五六会館	2,504	2,776	5,280	970	1,112	2,082	38.74	40.06	39.43
32	御影中学校	2,761	3,260	6,021	1,140	1,321	2,461	41.29	40.52	40.87
33	上御影会館	2,526	3,235	5,761	1,101	1,260	2,361	43.59	38.95	40.98
34	御影北小学校	828	1,009	1,837	336	370	706	40.58	36.67	38.43
35	御影山手自治会館	1,420	1,767	3,187	634	748	1,382	44.65	42.33	43.36
36	東明会館	974	948	1,922	332	325	657	34.09	34.28	34.18
37	向洋小学校	3,346	3,896	7,242	1,275	1,408	2,683	38.11	36.14	37.05
38	向洋中学校	2,819	3,498	6,317	1,212	1,349	2,561	42.99	38.56	40.54
39	本山南地域福祉センター	1,830	2,135	3,965	813	989	1,802	44.43	46.32	45.45
40	本山中町会館	1,633	2,016	3,649	696	816	1,512	42.62	40.48	41.44
41	魚崎郷清流プラザ	1,878	2,145	4,023	817	913	1,730	43.50	42.56	43.00
42	東灘区役所	690	922	1,612	323	399	722	46.81	43.28	44.79
	東灘区計	76,083	89,971	166,054	31,742	36,508	68,250	41.72	40.58	41.10

灘 区

	投 票 所	当日有権者数			投票者数			投票率 (%)		
		男	女	計	男	女	計	男	女	計
1	六甲山地域福祉センター	77	88	165	27	29	56	35.06	32.95	33.94
2	高羽小学校	2,456	2,900	5,356	1,009	1,159	2,168	41.08	39.97	40.48
3	鷹匠中学校	2,139	2,541	4,680	904	1,094	1,998	42.26	43.05	42.69
4	やはた桜保育所	1,882	2,554	4,436	832	1,077	1,909	44.21	42.17	43.03
5	六甲小学校	802	999	1,801	367	437	804	45.76	43.74	44.64
6	灘小学校	1,444	1,736	3,180	706	862	1,568	48.89	49.65	49.31
7	成徳小学校	2,152	2,774	4,926	924	1,147	2,071	42.94	41.35	42.04
8	烏帽子中学校	1,510	1,889	3,399	593	759	1,352	39.27	40.18	39.78
9	市営友田住宅集会所	1,310	1,580	2,890	494	622	1,116	37.71	39.37	38.62
10	西郷小学校	1,584	1,769	3,353	625	696	1,321	39.46	39.34	39.40
11	西灘小学校	2,176	2,241	4,417	818	888	1,706	37.59	39.63	38.62
12	岩屋青年会館	2,277	2,626	4,903	789	931	1,720	34.65	35.45	35.08
13	稗田小学校	2,314	2,811	5,125	974	1,208	2,182	42.09	42.97	42.58
14	原田児童館	2,297	2,800	5,097	849	1,086	1,935	36.96	38.79	37.96
15	灘区民ホール	2,487	2,741	5,228	1,099	1,224	2,323	44.19	44.66	44.43
16	上野中学校	2,036	2,458	4,494	881	1,033	1,914	43.27	42.03	42.59
17	摩耶小学校	1,843	2,239	4,082	843	1,000	1,843	45.74	44.66	45.15
18	福住小学校	1,716	2,049	3,765	808	951	1,759	47.09	46.41	46.72
19	神戸学生・青年センター	797	1,045	1,842	342	412	754	42.91	39.43	40.93
20	鶴甲地域福祉センター	1,986	2,571	4,557	882	1,141	2,023	44.41	44.38	44.39
21	徳井会館	2,287	2,686	4,973	983	1,138	2,121	42.98	42.37	42.65
22	篠原会館	1,340	1,751	3,091	578	729	1,307	43.13	41.63	42.28
23	神戸高校同窓会館	1,573	2,025	3,598	694	790	1,484	44.12	39.01	41.25
24	新在家地域福祉センター	929	862	1,791	329	313	642	35.41	36.31	35.85
25	グリーンヒルズ六甲団地集会所	771	973	1,744	322	388	710	41.76	39.88	40.71
26	篠原地域福祉センター	778	1,036	1,814	350	402	752	44.99	38.80	41.46
27	神戸松蔭女子学院大学	720	856	1,576	297	316	613	41.25	36.92	38.90
28	なぎさ地域福祉センター	2,597	2,802	5,399	970	1,141	2,111	37.35	40.72	39.10
29	ルネシティ新在家南町集会所	707	841	1,548	286	346	632	40.45	41.14	40.83
30	コミュニティ篠原台	607	570	1,177	234	222	456	38.55	38.95	38.74
	灘区計	47,594	56,813	104,407	19,809	23,541	43,350	41.62	41.44	41.52

中央区

	投票所	当日有権者数			投票者数			投票率 (%)		
		男	女	計	男	女	計	男	女	計
1	籠池地域福祉センター	1,231	1,520	2,751	453	533	986	36.80	35.07	35.84
2	塩原幼稚園	928	1,108	2,036	340	423	763	36.64	38.18	37.48
3	宮本小学校	1,158	1,207	2,365	385	481	866	33.25	39.85	36.62
4	葺合中学校	1,069	1,391	2,460	420	512	932	39.29	36.81	37.89
5	春日野小学校	921	997	1,918	348	398	746	37.79	39.92	38.89
6	脇浜会館	1,373	1,688	3,061	476	575	1,051	34.67	34.06	34.34
7	春日野地域福祉センター	2,057	2,071	4,128	630	700	1,330	30.63	33.80	32.22
8	雲中小学校	1,876	2,364	4,240	656	792	1,448	34.97	33.50	34.15
9	葺合文化センター本館	1,594	1,897	3,491	628	746	1,374	39.40	39.33	39.36
10	中央小学校	1,125	1,230	2,355	400	458	858	35.56	37.24	36.43
11	あづま幼稚園	1,014	979	1,993	324	331	655	31.95	33.81	32.87
12	葺合公民館別館	910	969	1,879	299	370	669	32.86	38.18	35.60
13	脇の浜地域福祉センター	1,944	2,167	4,111	762	917	1,679	39.20	42.32	40.84
14	二宮地域福祉センター	1,566	1,750	3,316	470	519	989	30.01	29.66	29.83
15	二宮児童館	1,351	1,474	2,825	433	493	926	32.05	33.45	32.78
16	中央区役所	2,401	2,595	4,996	734	854	1,588	30.57	32.91	31.79
17	神戸市役所2号館	1,723	2,134	3,857	587	677	1,264	34.07	31.72	32.77
18	光の丘幼稚園	1,655	2,094	3,749	514	663	1,177	31.06	31.66	31.40
19	生田神社	925	1,096	2,021	238	290	528	25.73	26.46	26.13
20	港島小学校	5,130	6,143	11,273	2,369	2,842	5,211	46.18	46.26	46.23
21	神戸女子大学教育センター	1,306	1,634	2,940	440	532	972	33.69	32.56	33.06
22	こうべ小学校	1,777	2,306	4,083	676	864	1,540	38.04	37.47	37.72
23	神戸生田中学校	2,093	2,636	4,729	622	779	1,401	29.72	29.55	29.63
24	こうべまちづくり会館	2,524	2,876	5,400	771	863	1,634	30.55	30.01	30.26
25	県立大倉山高層住宅 コミュニティプラザ	1,134	1,437	2,571	400	519	919	35.27	36.12	35.74
26	本願寺神戸別院 (モダン寺)	1,468	1,679	3,147	513	606	1,119	34.95	36.09	35.56
27	湊翔楠中学校	917	1,090	2,007	314	364	678	34.24	33.39	33.78
28	神戸市男女共同参画センター	983	1,175	2,158	286	382	668	29.09	32.51	30.95
29	湊小学校	1,522	1,683	3,205	527	590	1,117	34.63	35.06	34.85
30	神戸山手短期大学	334	397	731	133	177	310	39.82	44.58	42.41
	中央区計	46,009	53,787	99,796	16,148	19,250	35,398	35.10	35.79	35.47

兵庫区

	投票所	当日有権者数			投票者数			投票率 (%)		
		男	女	計	男	女	計	男	女	計
1	旧楠谷老人いこいの家	574	640	1,214	244	291	535	42.51	45.47	44.07
2	平野会館	1,304	1,536	2,840	560	655	1,215	42.94	42.64	42.78
3	旧平野小学校	1,141	1,213	2,354	517	494	1,011	45.31	40.73	42.95
4	旧湊山小学校	646	780	1,426	309	372	681	47.83	47.69	47.76
5	石井幼稚園	831	960	1,791	341	445	786	41.03	46.35	43.89
6	熊野地域福祉センター	815	946	1,761	388	458	846	47.61	48.41	48.04
7	夢野こどもホーム	887	1,046	1,933	385	491	876	43.40	46.94	45.32
8	神鉄鶴越駅地藏前広場	320	360	680	144	175	319	45.00	48.61	46.91
9	夢野地区地域福祉センター	1,516	1,870	3,386	680	913	1,593	44.85	48.82	47.05
10	菊水西住宅集会所	690	775	1,465	296	361	657	42.90	46.58	44.85
11	旧荒田小学校	1,490	1,721	3,211	602	735	1,337	40.40	42.71	41.64
12	荒田地区地域福祉センター	1,327	1,460	2,787	555	651	1,206	41.82	44.59	43.27
13	菊水地域福祉センター	1,354	1,644	2,998	606	842	1,448	44.76	51.22	48.30
14	新湊川ふれあい会館	800	733	1,533	339	370	709	42.38	50.48	46.25
15	湊川中学校	1,482	1,789	3,271	562	711	1,273	37.92	39.74	38.92
16	松本まちづくり会館	895	1,025	1,920	364	418	782	40.67	40.78	40.73
17	中道地域福祉センター	1,678	1,961	3,639	597	717	1,314	35.58	36.56	36.11
18	心身障害福祉センター	1,496	1,530	3,026	480	548	1,028	32.09	35.82	33.97
19	西橋自治会館	1,752	1,469	3,221	504	537	1,041	28.77	36.56	32.32
20	神戸アートビレッジセンター	2,330	2,155	4,485	757	731	1,488	32.49	33.92	33.18
21	入江地域福祉センター	2,530	1,909	4,439	809	693	1,502	31.98	36.30	33.84
22	兵庫中学校	1,865	1,891	3,756	619	638	1,257	33.19	33.74	33.47
23	兵庫大開小学校	1,011	1,041	2,052	339	361	700	33.53	34.68	34.11
24	兵庫勤労市民センター	1,519	1,716	3,235	578	639	1,217	38.05	37.24	37.62
25	水木小学校	1,261	1,436	2,697	432	532	964	34.26	37.05	35.74
26	水木地域福祉センター	1,104	1,407	2,511	450	614	1,064	40.76	43.64	42.37
27	明親小学校	2,163	2,176	4,339	804	839	1,643	37.17	38.56	37.87
28	出在家町会館	774	741	1,515	251	263	514	32.43	35.49	33.93
29	兵庫工業高等学校	1,234	1,349	2,583	514	608	1,122	41.65	45.07	43.44
30	和田岬小学校	1,005	1,060	2,065	425	501	926	42.29	47.26	44.84
31	吉田中学校	761	861	1,622	320	383	703	42.05	44.48	43.34
32	浜山小学校	1,538	1,712	3,250	714	854	1,568	46.42	49.88	48.25
33	ひよどり地域福祉センター	738	998	1,736	333	492	825	45.12	49.30	47.52
34	キャナルタウンウエスト2号棟集会所	1,858	2,138	3,996	711	804	1,515	38.27	37.61	37.91
	兵庫区計	42,689	46,048	88,737	16,529	19,136	35,665	38.72	41.56	40.19

北 区

	投 票 所	当日有権者数			投票者数			投票率 (%)		
		男	女	計	男	女	計	男	女	計
1	箕谷地域福祉センター分館	1,847	2,147	3,994	875	989	1,864	47.37	46.06	46.67
2	桂木小学校	2,846	3,241	6,087	1,185	1,257	2,442	41.64	38.78	40.12
3	山の街団地第1集会所	471	506	977	216	279	495	45.86	55.14	50.67
4	甲緑小学校	2,552	2,978	5,530	1,045	1,193	2,238	40.95	40.06	40.47
5	広陵町集会所	1,316	1,543	2,859	673	754	1,427	51.14	48.87	49.91
6	小倉台自治会館	1,779	1,979	3,758	808	858	1,666	45.42	43.36	44.33
7	筑紫が丘小学校	2,623	2,966	5,589	1,333	1,426	2,759	50.82	48.08	49.36
8	桜の宮小学校	2,728	3,316	6,044	1,350	1,545	2,895	49.49	46.59	47.90
9	桜の宮地域福祉センター	1,199	1,489	2,688	514	753	1,267	42.87	50.57	47.14
10	泉台小学校	2,704	3,113	5,817	1,300	1,410	2,710	48.08	45.29	46.59
11	小部小学校	2,336	2,650	4,986	975	1,046	2,021	41.74	39.47	40.53
12	小部東小学校	1,737	1,883	3,620	639	735	1,374	36.79	39.03	37.96
13	神戸鈴蘭台高校	1,144	1,202	2,346	443	484	927	38.72	40.27	39.51
14	鈴蘭台プラザ	1,570	1,808	3,378	680	819	1,499	43.31	45.30	44.38
15	鈴蘭台自治会館	1,777	2,083	3,860	857	1,009	1,866	48.23	48.44	48.34
16	鈴蘭台小学校	2,411	2,725	5,136	1,043	1,172	2,215	43.26	43.01	43.13
17	鈴蘭台中学校	1,332	1,585	2,917	610	689	1,299	45.80	43.47	44.53
18	北五葉地域福祉センター	2,049	2,386	4,435	885	1,045	1,930	43.19	43.80	43.52
19	南五葉小学校	2,317	2,653	4,970	982	1,210	2,192	42.38	45.61	44.10
20	星和台中学校	1,635	1,859	3,494	816	846	1,662	49.91	45.51	47.57
21	星和台小学校	1,497	1,933	3,430	785	951	1,736	52.44	49.20	50.61
22	君影地域福祉センター	1,462	1,619	3,081	660	772	1,432	45.14	47.68	46.48
23	ひよどり台小学校	2,158	2,467	4,625	1,004	1,106	2,110	46.52	44.83	45.62
24	ひよどり台会館	1,186	1,321	2,507	590	609	1,199	49.75	46.10	47.83
25	藍那小学校	161	185	346	89	92	181	55.28	49.73	52.31
26	山田小学校	758	831	1,589	357	406	763	47.10	48.86	48.02
27	松が枝町自治会館	778	941	1,719	422	493	915	54.24	52.39	53.23
28	下谷上自治会館	818	910	1,728	358	419	777	43.77	46.04	44.97
29	谷上地域福祉センター	1,300	1,326	2,626	592	608	1,200	45.54	45.85	45.70
30	花山小学校	3,092	3,340	6,432	1,302	1,393	2,695	42.11	41.71	41.90
31	大池中学校	625	801	1,426	277	395	672	44.32	49.31	47.12
	本区計	52,208	59,786	111,994	23,665	26,763	50,428	45.33	44.76	45.03
32	大池地域福祉センター	2,269	2,566	4,835	1,082	1,263	2,345	47.69	49.22	48.50
33	上唐櫃ふれあいセンター	821	892	1,713	329	362	691	40.07	40.58	40.34
34	唐櫃小学校	1,754	2,058	3,812	851	998	1,849	48.52	48.49	48.50
35	まほしの里	498	560	1,058	193	239	432	38.76	42.68	40.83
36	五社ふれあい館	437	407	844	195	195	390	44.62	47.91	46.21
37	有馬中学校	2,286	2,605	4,891	1,195	1,332	2,527	52.27	51.13	51.67
38	有野東小学校	2,063	2,341	4,404	815	1,014	1,829	39.51	43.31	41.53
39	藤原台小学校	2,310	2,457	4,767	920	974	1,894	39.83	39.64	39.73
40	有野小学校	1,392	1,563	2,955	630	713	1,343	45.26	45.62	45.45
41	有野北中学校	2,502	2,764	5,266	1,076	1,178	2,254	43.01	42.62	42.80
42	有野地域福祉センター	1,110	1,199	2,309	386	440	826	34.77	36.70	35.77
43	西二郎集会所	717	763	1,480	267	275	542	37.24	36.04	36.62
44	西山小学校	2,807	3,005	5,812	1,080	1,103	2,183	38.48	36.71	37.56
45	有馬地域福祉センター	554	725	1,279	231	301	532	41.70	41.52	41.59
46	農村環境改善センター	1,451	1,564	3,015	619	682	1,301	42.66	43.61	43.15
47	生野高原自治会館	379	401	780	187	210	397	49.34	52.37	50.90
48	八多ふれあいセンター	610	656	1,266	303	317	620	49.67	48.32	48.97
49	八多町中公民館	598	622	1,220	230	245	475	38.46	39.39	38.93
50	大沢地域福祉センター	447	480	927	249	282	531	55.70	58.75	57.28
51	長尾幼稚園	592	650	1,242	285	283	568	48.14	43.54	45.73
52	長尾小学校	2,034	2,048	4,082	601	595	1,196	29.55	29.05	29.30
53	鹿の子台小学校	3,795	4,149	7,944	1,431	1,542	2,973	37.71	37.17	37.42
54	上淡河地域福祉センター	561	566	1,127	252	268	520	44.92	47.35	46.14
55	淡河小学校	649	693	1,342	297	341	638	45.76	49.21	47.54
	北神出張所計	32,636	35,734	68,370	13,704	15,152	28,856	41.99	42.40	42.21
	本区計(再掲)	52,208	59,786	111,994	23,665	26,763	50,428	45.33	44.76	45.03
	北区計	84,844	95,520	180,364	37,369	41,915	79,284	44.04	43.88	43.96

長田区

	投票所	当日有権者数			投票者数			投票率 (%)		
		男	女	計	男	女	計	男	女	計
1	雲雀丘小学校	722	787	1,509	283	334	617	39.20	42.44	40.89
2	大日丘第2住宅集会所	836	904	1,740	331	375	706	39.59	41.48	40.57
3	丸山小学校	915	1,030	1,945	372	480	852	40.66	46.60	43.80
4	丸山コミュニティセンター	630	632	1,262	284	311	595	45.08	49.21	47.15
5	丸山地域福祉センター	1,369	1,374	2,743	536	626	1,162	39.15	45.56	42.36
6	長田天神住宅集会所	592	614	1,206	221	273	494	37.33	44.46	40.96
7	滝谷会館	473	510	983	206	241	447	43.55	47.25	45.47
8	房王寺町集会所	456	475	931	163	190	353	35.75	40.00	37.92
9	名倉小学校	1,673	1,915	3,588	686	851	1,537	41.00	44.44	42.84
10	長田地域福祉センター	2,046	2,303	4,349	876	1,028	1,904	42.82	44.64	43.78
11	宮川小学校	1,322	1,641	2,963	580	758	1,338	43.87	46.19	45.16
12	あけぼの幼稚園	1,324	1,589	2,913	608	784	1,392	45.92	49.34	47.79
13	おもいけ園	1,165	1,324	2,489	455	573	1,028	39.06	43.28	41.30
14	室内小学校	619	689	1,308	220	279	499	35.54	40.49	38.15
15	長田ふれあいサロン	565	688	1,253	198	247	445	35.04	35.90	35.51
16	長田公民館	1,073	1,305	2,378	335	501	836	31.22	38.39	35.16
17	御蔵小学校	1,279	1,446	2,725	469	577	1,046	36.67	39.90	38.39
18	真野小学校	1,431	1,466	2,897	555	663	1,218	38.78	45.23	42.04
19	長田中学校	629	687	1,316	219	256	475	34.82	37.26	36.09
20	長田南小学校	1,399	1,561	2,960	467	600	1,067	33.38	38.44	36.05
21	ルネタウン御船集会所	839	917	1,756	322	409	731	38.38	44.60	41.63
22	池田小学校	519	584	1,103	256	289	545	49.33	49.49	49.41
23	西代中学校	851	972	1,823	394	456	850	46.30	46.91	46.63
24	高取山地域福祉センター	1,816	1,815	3,631	649	766	1,415	35.74	42.20	38.97
25	五位の池小学校	1,269	1,508	2,777	548	664	1,212	43.18	44.03	43.64
26	蓮池小学校	1,722	2,019	3,741	745	912	1,657	43.26	45.17	44.29
27	蓮池公会堂	1,911	2,228	4,139	815	946	1,761	42.65	42.46	42.55
28	駒ヶ林中学校	1,610	2,108	3,718	735	947	1,682	45.65	44.92	45.24
29	真陽小学校	1,461	1,615	3,076	625	734	1,359	42.78	45.45	44.18
30	二葉地域福祉センター	1,351	1,647	2,998	643	823	1,466	47.59	49.97	48.90
31	駒ヶ林会館	572	647	1,219	230	303	533	40.21	46.83	43.72
32	駒ヶ林浦漁業会集会所	487	519	1,006	193	237	430	39.63	45.66	42.74
33	野田北ふれあいセンター	1,159	1,338	2,497	496	636	1,132	42.80	47.53	45.33
34	駒ヶ林小学校	1,397	1,524	2,921	573	678	1,251	41.02	44.49	42.83
	長田区計	37,482	42,381	79,863	15,288	18,747	34,035	40.79	44.23	42.62

須磨区

	投票所	当日有権者数			投票者数			投票率 (%)		
		男	女	計	男	女	計	男	女	計
1	西須磨小学校	1,834	2,245	4,079	813	1,008	1,821	44.33	44.90	44.64
2	マリスト国際学校(体育館)	725	882	1,607	311	367	678	42.90	41.61	42.19
3	須磨一ノ谷プラザ	925	1,063	1,988	421	483	904	45.51	45.44	45.47
4	須磨浦幼稚園	2,045	2,528	4,573	1,020	1,155	2,175	49.88	45.69	47.56
5	須磨寺町自治会館	584	722	1,306	292	361	653	50.00	50.00	50.00
6	西須磨幼稚園	724	859	1,583	336	410	746	46.41	47.73	47.13
7	高倉会館	2,776	3,441	6,217	1,474	1,715	3,189	53.10	49.84	51.29
8	多井畑自治会館	1,538	1,640	3,178	596	611	1,207	38.75	37.26	37.98
9	須磨消防署	1,720	2,200	3,920	715	954	1,669	41.57	43.36	42.58
10	若宮小学校	1,146	1,226	2,372	449	491	940	39.18	40.05	39.63
11	鷹取中学校	1,246	1,376	2,622	472	584	1,056	37.88	42.44	40.27
12	だいち小学校	1,831	2,187	4,018	757	999	1,756	41.34	45.68	43.70
13	須磨区役所	1,887	2,279	4,166	799	1,038	1,837	42.34	45.55	44.10
14	東須磨小学校	1,732	1,931	3,663	754	883	1,637	43.53	45.73	44.69
15	北須磨地域福祉センター	876	1,099	1,975	361	429	790	41.21	39.04	40.00
16	飛松中学校(武道館)	1,303	1,608	2,911	603	741	1,344	46.28	46.08	46.17
17	板宿小学校	1,374	1,721	3,095	645	798	1,443	46.94	46.37	46.62
18	滝川学園	913	1,058	1,971	448	549	997	49.07	51.89	50.58
19	板宿地域福祉センター	1,154	1,235	2,389	440	537	977	38.13	43.48	40.90
	本区計	26,333	31,300	57,633	11,706	14,113	25,819	44.45	45.09	44.80
20	妙法寺地域福祉センター	1,569	1,510	3,079	599	624	1,223	38.18	41.32	39.72
21	横尾小学校	2,193	2,590	4,783	1,146	1,261	2,407	52.26	48.69	50.32
22	横尾集会所	1,850	2,374	4,224	849	1,086	1,935	45.89	45.75	45.81
23	上須磨自治会館	755	911	1,666	351	441	792	46.49	48.41	47.54
24	アルテピアレス2階ワングースクエア	1,205	1,247	2,452	468	480	948	38.84	38.49	38.66
25	慶雲寺会館	851	861	1,712	280	300	580	32.90	34.84	33.88
26	若草小学校	1,251	1,391	2,642	519	634	1,153	41.49	45.58	43.64
27	須磨北中学校	1,136	1,282	2,418	540	560	1,100	47.54	43.68	45.49
28	白川小学校	1,060	1,100	2,160	385	434	819	36.32	39.45	37.92
29	白川台会館	1,727	2,054	3,781	768	930	1,698	44.47	45.28	44.91
30	白川台中学校	2,237	2,519	4,756	933	1,033	1,966	41.71	41.01	41.34
31	松尾小学校	2,173	2,553	4,726	932	1,082	2,014	42.89	42.38	42.62
32	神の谷小学校	2,549	3,028	5,577	1,325	1,487	2,812	51.98	49.11	50.42
33	西落合小学校	2,057	2,606	4,663	980	1,166	2,146	47.64	44.74	46.02
34	東落合小学校	2,166	2,455	4,621	946	1,061	2,007	43.67	43.22	43.43
35	花谷小学校	1,157	1,606	2,763	550	755	1,305	47.54	47.01	47.23
36	南落合小学校	2,842	3,328	6,170	1,199	1,394	2,593	42.19	41.89	42.03
37	竜が台小学校	2,724	3,315	6,039	1,385	1,628	3,013	50.84	49.11	49.89
38	菅の台小学校	1,834	2,176	4,010	933	1,034	1,967	50.87	47.52	49.05
39	多井畑小学校	2,125	2,630	4,755	1,191	1,403	2,594	56.05	53.35	54.55
	北須磨支所計	35,461	41,536	76,997	16,279	18,793	35,072	45.91	45.25	45.55
	本区計(再掲)	26,333	31,300	57,633	11,706	14,113	25,819	44.45	45.09	44.80
	須磨区計	61,794	72,836	134,630	27,985	32,906	60,891	45.29	45.18	45.23

垂水区

	投票所	当日有権者数			投票者数			投票率 (%)		
		男	女	計	男	女	計	男	女	計
1	塩屋地域福祉センター	930	1,110	2,040	427	503	930	45.91	45.32	45.59
2	塩屋小学校	2,060	2,357	4,417	876	1,037	1,913	42.52	44.00	43.31
3	下畑公会堂	848	832	1,680	260	245	505	30.66	29.45	30.06
4	東垂水小学校 (体育館)	1,413	1,781	3,194	671	758	1,429	47.49	42.56	44.74
5	県立視覚特別支援学校 (体育館)	1,815	1,613	3,428	795	751	1,546	43.80	46.56	45.10
6	東垂水公民館	1,742	1,907	3,649	762	870	1,632	43.74	45.62	44.72
7	名谷小学校 (体育館)	3,476	3,741	7,217	1,160	1,162	2,322	33.37	31.06	32.17
8	高丸小学校 (クラブハウス)	1,912	2,160	4,072	869	1,028	1,897	45.45	47.59	46.59
9	西高丸地域福祉センター	1,484	1,533	3,017	603	694	1,297	40.63	45.27	42.99
10	垂水区役所	1,851	2,389	4,240	946	1,161	2,107	51.11	48.60	49.69
11	西垂水会館	1,046	1,378	2,424	421	497	918	40.25	36.07	37.87
12	垂水養護学校	2,807	3,277	6,084	1,356	1,525	2,881	48.31	46.54	47.35
13	垂水中学校	2,272	2,686	4,958	937	1,201	2,138	41.24	44.71	43.12
14	川原保育所	1,976	2,344	4,320	939	1,120	2,059	47.52	47.78	47.66
15	霞ヶ丘小学校	2,354	2,799	5,153	1,170	1,340	2,510	49.70	47.87	48.71
16	星陵台地域福祉センター	2,308	2,670	4,978	1,088	1,258	2,346	47.14	47.12	47.13
17	苔谷公園コミュニティセンター	2,675	3,212	5,887	1,209	1,376	2,585	45.20	42.84	43.91
18	神陵台積水自治会館	872	1,031	1,903	458	519	977	52.52	50.34	51.34
19	舞子延命地藏南仮設投票所	449	512	961	212	253	465	47.22	49.41	48.39
20	舞子小学校	3,736	4,301	8,037	1,725	1,887	3,612	46.17	43.87	44.94
21	多聞会館	1,167	1,320	2,487	435	480	915	37.28	36.36	36.79
22	多聞台地域福祉センター	1,621	1,821	3,442	667	781	1,448	41.15	42.89	42.07
23	神陵台地域福祉センター	1,540	2,091	3,631	652	878	1,530	42.34	41.99	42.14
24	青陽西養護学校	2,031	2,233	4,264	849	902	1,751	41.80	40.39	41.06
25	神陵台小学校	1,787	2,172	3,959	833	1,077	1,910	46.61	49.59	48.24
26	小東山小学校	4,786	5,352	10,138	1,851	2,039	3,890	38.68	38.10	38.37
27	千鳥が丘小学校	2,919	3,379	6,298	1,209	1,459	2,668	41.42	43.18	42.36
28	垂水東中学校	2,505	2,871	5,376	1,116	1,278	2,394	44.55	44.51	44.53
29	多聞東小学校	2,625	3,062	5,687	966	1,137	2,103	36.80	37.13	36.98
30	多聞南小学校	1,977	2,450	4,427	888	1,046	1,934	44.92	42.69	43.69
31	歌敷山中中学校	1,885	2,292	4,177	931	1,080	2,011	49.39	47.12	48.14
32	福田小学校	3,141	3,594	6,735	1,323	1,512	2,835	42.12	42.07	42.09
33	塩屋北小学校	2,448	2,663	5,111	1,059	1,193	2,252	43.26	44.80	44.06
34	桃山台中中学校	2,685	3,096	5,781	964	1,101	2,065	35.90	35.56	35.72
35	明舞幼稚園	1,527	1,861	3,388	708	789	1,497	46.37	42.40	44.19
36	本多聞中学校	3,453	4,025	7,478	1,343	1,517	2,860	38.89	37.69	38.25
37	塩屋中学校	1,993	2,335	4,328	800	896	1,696	40.14	38.37	39.19
38	つつじが丘小学校	1,716	2,046	3,762	825	917	1,742	48.08	44.82	46.31
39	山陽バス会議室	1,289	1,467	2,756	543	605	1,148	42.13	41.24	41.65
40	狩口地域センター	1,341	1,571	2,912	618	697	1,315	46.09	44.37	45.16
41	ベルデ名谷集会所	432	680	1,112	165	299	464	38.19	43.97	41.73
42	星陵台中中学校	759	913	1,672	336	391	727	44.27	42.83	43.48
	垂水区計	83,653	96,927	180,580	35,965	41,259	77,224	42.99	42.57	42.76

西 区

	投 票 所	当日有権者数			投票者数			投票率 (%)		
		男	女	計	男	女	計	男	女	計
1	玉津第一小学校	4,323	4,450	8,773	1,455	1,427	2,882	33.66	32.07	32.85
2	高津橋小学校	4,653	4,754	9,407	1,466	1,546	3,012	31.51	32.52	32.02
3	玉津南公民館	1,136	1,294	2,430	364	432	796	32.04	33.38	32.76
4	枝吉小学校	1,606	1,688	3,294	562	575	1,137	34.99	34.06	34.52
5	神戸視力障害センター	1,978	2,149	4,127	685	748	1,433	34.63	34.81	34.72
6	出合小学校	1,727	1,848	3,575	652	715	1,367	37.75	38.69	38.24
7	たまつ幼稚園体育館	2,367	2,414	4,781	737	788	1,525	31.14	32.64	31.90
8	布施畑公民館	89	91	180	59	68	127	66.29	74.73	70.56
9	太山寺小学校	707	813	1,520	254	251	505	35.93	30.87	33.22
10	東町小学校	4,073	4,522	8,595	1,794	1,790	3,584	44.05	39.58	41.70
11	小寺小学校	2,660	3,174	5,834	1,137	1,246	2,383	42.74	39.26	40.85
12	池上北会館	1,130	1,095	2,225	366	316	682	32.39	28.86	30.65
13	池上会館	2,601	2,402	5,003	683	694	1,377	26.26	28.89	27.52
14	長坂中学校	2,632	2,928	5,560	811	902	1,713	30.81	30.81	30.81
15	有瀬小学校	4,635	4,690	9,325	1,204	1,283	2,487	25.98	27.36	26.67
16	伊川谷小学校	5,381	5,237	10,618	1,495	1,501	2,996	27.78	28.66	28.22
17	潤和井出赤羽会館	1,156	1,226	2,382	422	453	875	36.51	36.95	36.73
34	木津幼稚園	592	694	1,286	260	280	540	43.92	40.35	41.99
35	木津小学校	2,131	2,394	4,525	1,011	1,082	2,093	47.44	45.20	46.25
36	桜が丘小学校	2,436	2,843	5,279	1,089	1,212	2,301	44.70	42.63	43.59
37	月が丘小学校	1,860	2,081	3,941	801	884	1,685	43.06	42.48	42.76
38	押部谷中学校	1,492	1,691	3,183	624	707	1,331	41.82	41.81	41.82
39	北山小学校	2,191	2,481	4,672	956	1,003	1,959	43.63	40.43	41.93
40	高和小学校	512	549	1,061	223	229	452	43.55	41.71	42.60
41	古神公会堂	773	781	1,554	335	384	719	43.34	49.17	46.27
42	神出地域福祉センター	1,013	1,135	2,148	519	583	1,102	51.23	51.37	51.30
43	吉生公民館	391	431	822	227	244	471	58.06	56.61	57.30
44	新々田公会堂	553	581	1,134	278	318	596	50.27	54.73	52.56
45	南古自治会館	471	516	987	236	242	478	50.11	46.90	48.43
46	岩岡第1地域福祉センター	803	893	1,696	379	383	762	47.20	42.89	44.93
47	上講集会所	455	471	926	215	213	428	47.25	45.22	46.22
48	福吉台会館	564	623	1,187	223	245	468	39.54	39.33	39.43
49	岩岡特定土地区画整理事業完成記念会館	3,118	3,382	6,500	1,116	1,176	2,292	35.79	34.77	35.26
	本区計	62,209	66,321	128,530	22,638	23,920	46,558	36.39	36.07	36.22
18	福谷会館	322	378	700	180	180	360	55.90	47.62	51.43
19	柘の実会館	358	417	775	162	210	372	45.25	50.36	48.00
20	菅野公会堂	231	238	469	108	118	226	46.75	49.58	48.19
21	芝崎公会堂	442	483	925	192	191	383	43.44	39.54	41.41
22	中村公会堂	355	378	733	155	160	315	43.66	42.33	42.97
23	常本公会堂	356	396	752	175	183	358	49.16	46.21	47.61
24	繁田集会所	225	247	472	99	106	205	44.00	42.91	43.43
25	井吹東小学校	4,769	5,305	10,074	2,150	2,181	4,331	45.08	41.11	42.99
26	井吹西小学校	3,944	4,767	8,711	1,699	1,880	3,579	43.08	39.44	41.09
27	井吹の丘小学校	1,903	2,095	3,998	800	836	1,636	42.04	39.90	40.92
28	狩場台小学校	2,309	2,674	4,983	1,245	1,351	2,596	53.92	50.52	52.10
29	糞台小学校	3,169	3,875	7,044	1,467	1,758	3,225	46.29	45.37	45.78
30	竹の台小学校	3,222	3,788	7,010	1,603	1,728	3,331	49.75	45.62	47.52
31	檜野台小学校	2,986	3,451	6,437	1,420	1,482	2,902	47.56	42.94	45.08
32	春日台小学校	3,436	3,804	7,240	1,709	1,840	3,549	49.74	48.37	49.02
33	美賀多台小学校	3,874	4,319	8,193	1,791	1,873	3,664	46.23	43.37	44.72
	西神中央出張所計	31,901	36,615	68,516	14,955	16,077	31,032	46.88	43.91	45.29
	本区計 (再掲)	62,209	66,321	128,530	22,638	23,920	46,558	36.39	36.07	36.22
	西区計	94,110	102,936	197,046	37,593	39,997	77,590	39.95	38.86	39.38

④ 過去の区・支所・出張所別投票率

(%)

区・支所 出張所名	執行 年月日	① 22.4.30 (水)			② 26.4.23 (月)			③ 30.4.23 (土)		
		男	女	計	男	女	計	男	女	計
東灘区		—	—	—	75.0	75.3	75.1	52.43	52.32	52.38
灘区		59.5	58.3	58.9	71.1	74.5	72.8	66.18	68.12	67.17
葺合区		63.1	63.0	63.1	73.4	75.8	74.6	56.77	58.77	57.79
生田区		56.1	54.8	55.5	65.8	65.9	65.8	55.08	57.77	56.47
兵庫区		64.1	63.5	63.8	72.4	75.2	73.9	61.13	61.97	61.57
本区		—	—	62.6	—	—	—	58.30	59.40	58.87
出張所計		—	—	68.1	—	—	—	79.05	77.76	78.37
有馬		—	—	74.9	—	—	—	80.68	80.42	80.52
有野		—	—	78.1	—	—	—	76.15	73.93	74.99
山田		—	—	62.7	—	—	—	75.84	75.27	75.54
道場		—	—	—	—	—	—	80.20	77.95	79.04
八多		—	—	—	—	—	—	84.73	82.17	83.43
大沢		—	—	—	—	—	—	92.36	92.06	92.21
長尾		—	—	—	—	—	—	—	—	—
淡河		—	—	—	—	—	—	—	—	—
長須垂本区		67.2	66.4	66.8	74.0	75.4	74.7	59.96	61.83	60.92
磨水区		59.8	60.1	59.9	72.8	75.1	73.9	56.89	60.13	58.51
本区		68.9	61.3	65.1	81.6	83.1	82.3	70.30	68.85	69.55
出張所計		63.3	58.4	60.8	—	—	—	58.87	56.98	57.90
伊川谷		74.7	64.1	69.2	—	—	—	87.07	85.77	86.39
櫛谷		76.1	73.3	74.6	—	—	—	85.96	83.08	84.48
櫛谷		77.7	50.9	63.2	—	—	—	83.73	76.44	80.01
押部谷		62.9	42.1	52.1	—	—	—	91.80	92.28	92.05
玉津		80.4	76.3	78.2	—	—	—	84.60	85.23	84.93
平野		80.1	67.0	73.1	—	—	—	84.83	79.39	81.94
神出		74.7	68.8	71.6	—	—	—	93.71	95.68	94.72
岩岡		70.2	56.7	63.3	—	—	—	83.96	81.96	82.94
計		63.6	62.2	62.9	73.4	75.2	74.3	60.24	61.59	60.93
備考		県議と同時執行						県議と同時執行		

(%)

区・支所 出張所名	④ 34.4.23 (木)			⑤ 38.4.17 (水)			⑥ 42.4.15 (土)			⑦ 46.4.11 (日)		
	男	女	計	男	女	計	男	女	計	男	女	計
東 灘 区	44.09	46.23	45.16	56.71	64.31	60.45	46.73	52.37	49.53	47.70	51.72	49.70
東 灘 区	60.46	64.89	62.73	60.33	66.98	63.70	51.59	56.76	54.25	56.50	62.20	59.42
葺 合 区	53.72	58.17	55.96	57.20	64.50	60.85	49.82	57.08	53.56	54.94	61.48	58.34
生 田 区	55.32	57.90	56.64	55.89	62.29	59.21	43.81	48.31	46.18	49.61	54.07	52.00
兵 庫 区	63.86	64.89	64.39	64.20	69.74	67.06	49.96	54.97	52.57	54.18	58.32	56.32
本 区	60.59	61.88	61.26	61.98	68.53	65.35	47.78	53.98	51.00	53.84	59.38	56.71
出 張 所 計	81.80	80.77	81.26	76.38	76.00	76.18	59.49	59.10	59.28	54.93	55.93	55.45
有 馬	75.72	76.33	76.08	68.63	69.43	69.11	58.93	58.82	58.86	64.29	63.30	63.70
有 野	85.55	86.28	85.94	82.85	84.25	83.59	64.65	68.13	66.48	57.27	59.66	58.50
山 田	76.31	77.15	76.75	71.00	71.91	71.47	51.13	52.08	51.63	48.80	50.31	49.58
道 場	81.40	80.92	81.15	77.75	77.71	77.73	63.57	67.57	65.66	67.02	72.49	69.83
八 多	83.17	81.30	82.21	80.77	77.74	79.21	75.80	72.34	74.00	77.45	72.88	75.08
大 沢	92.02	90.30	91.16	86.07	79.50	82.68	80.22	73.24	76.59	80.98	80.21	80.58
長 尾	87.87	86.14	86.96	82.43	82.71	82.58	73.04	63.21	67.81	66.97	63.30	65.08
淡 河	90.42	83.82	87.02	85.14	83.22	84.14	77.33	67.87	72.31	78.46	69.73	73.82
長 田 区	59.60	62.90	61.29	64.20	71.79	68.04	58.08	63.83	61.06	59.60	66.54	63.17
須 磨 区	60.22	59.41	59.79	55.15	57.16	56.18	52.09	56.67	54.48	56.11	59.86	58.06
垂 水 区	67.78	68.00	67.89	62.08	62.68	62.39	54.70	59.18	56.98	58.12	61.33	59.75
本 区	56.96	57.42	57.20	52.99	53.57	53.29	49.02	54.01	51.54	54.27	57.64	55.97
出 張 所 計	85.67	85.30	85.47	84.19	83.82	84.00	71.71	73.94	72.86	72.62	74.64	73.66
伊 川 谷	85.74	85.30	85.52	83.06	78.59	80.77	68.15	68.10	68.13	63.25	65.76	64.48
櫛 谷	78.82	75.59	77.20	83.41	78.81	81.06	74.59	75.68	75.14	75.44	77.90	76.69
押 部 谷	90.77	91.61	91.21	86.26	87.88	87.11	66.80	67.72	67.29	69.86	68.82	69.31
玉 津	82.20	82.62	82.43	78.95	81.58	80.35	66.42	72.64	69.67	71.78	76.49	74.25
平 野	81.39	78.61	79.93	86.03	78.13	81.88	73.26	73.07	73.16	78.04	78.82	78.44
神 出	91.95	92.79	92.38	88.62	92.19	90.45	83.05	84.39	83.75	82.40	83.66	83.13
岩 岡	87.18	86.59	86.88	87.19	86.75	86.97	75.72	76.38	76.06	72.13	71.58	71.85
計	58.73	61.10	59.95	60.66	66.34	63.55	51.58	56.86	54.30	55.12	59.91	57.58
備 考	県議と同時執行											

(%)

区・支所 出張所名	執行 年月 日	⑧ 50.4.13 (日)			⑨ 54.4.8 (日)		
		男	女	計	男	女	計
東灘区		50.19	53.71	51.95	42.06	44.76	43.43
東灘区		56.02	60.18	58.19	50.85	55.04	53.05
葦合区		55.29	60.91	58.23	49.83	56.40	53.28
生田区		51.31	56.09	53.90	47.14	52.39	50.01
兵庫区		54.67	60.38	57.65	47.43	52.85	50.28
兵庫区		57.04	59.66	58.38	46.50	47.66	47.10
本区		52.61	56.09	54.40	42.45	44.07	43.28
出張所計		62.64	64.09	63.39	52.61	52.98	52.80
有馬		60.51	58.97	59.62	49.88	47.78	48.63
有野		56.80	60.01	58.44	46.90	48.12	47.52
山田		61.21	64.36	62.81	48.02	50.98	49.52
道場		66.64	67.46	67.06	60.49	58.50	59.46
八多		69.93	66.54	68.16	64.75	59.89	62.22
大沢		81.06	78.06	79.53	76.69	74.79	75.71
長尾		69.76	68.86	69.30	64.54	60.97	62.69
淡河		77.49	73.63	75.45	72.50	67.26	69.75
長須垂 田区		58.20	65.44	61.94	51.68	57.92	54.94
磨区		58.85	61.20	60.08	47.13	49.11	48.17
水区		56.05	58.53	57.31	46.40	47.87	47.15
本区		53.89	56.18	55.05	44.07	45.50	44.80
出張所計		63.04	66.22	64.65	53.04	54.81	53.94
伊川谷		51.77	69.08	55.15	45.13	49.52	47.19
櫛谷		68.63	61.96	65.18	56.65	54.67	55.63
押部谷		57.65	59.47	58.58	43.49	43.45	43.47
玉津		61.55	66.93	64.31	54.50	58.56	56.58
平野		71.19	69.52	70.33	64.77	65.09	64.94
神出		80.37	82.69	81.57	70.86	71.62	71.25
岩岡		68.19	67.61	67.89	57.94	54.40	56.12
計		55.44	59.68	57.63	47.36	50.89	49.20
備考		県議と同時執行					

(%)

区・支所 出張所名	執行 年月 日	⑩ 58.4.10 (日)			⑪ 62.4.12 (日)		
		男	女	計	男	女	計
東灘区		44.92	48.79	46.91	48.36	52.51	50.51
中兵衛		50.98	55.75	53.51	51.12	55.90	53.66
中央庫		47.52	52.72	50.31	46.35	52.81	49.81
北本区		48.79	55.27	52.20	48.21	55.47	52.02
出張所		51.41	54.37	52.95	50.85	53.81	52.40
有馬		48.02	50.84	49.48	46.96	49.61	48.35
有野		56.62	59.76	58.26	57.00	60.44	58.80
山田		71.23	72.09	71.74	64.78	69.48	67.54
道場		51.69	55.75	53.80	53.06	57.54	55.40
八多		51.72	55.53	53.69	52.01	54.56	53.34
大沢		68.26	70.56	69.46	64.79	68.63	66.76
長尾		61.68	63.22	62.48	78.04	81.48	79.84
淡河		81.35	81.36	81.36	80.87	82.06	81.49
長須田区		64.78	64.18	64.47	63.81	64.11	63.97
磨本区		72.30	70.12	71.17	69.26	71.29	70.30
北須磨支所		56.10	63.47	59.96	54.66	63.15	59.12
垂水区		54.36	57.00	55.75	55.22	58.59	57.00
西本区		55.59	58.37	57.07	56.81	60.80	59.00
出張所		52.86	55.23	54.09	53.62	56.35	55.04
伊川谷		51.33	54.96	53.20	51.77	55.61	53.76
櫛谷		56.38	59.43	57.95	51.25	53.98	52.65
押部谷		51.85	56.56	54.28	50.02	55.73	52.95
平野		58.17	60.57	59.40	51.64	53.42	52.56
神出		43.31	46.85	45.07	37.29	40.82	39.04
岩岡		57.50	55.80	56.64	54.86	51.78	53.28
		54.30	55.68	55.01	51.95	52.37	52.18
		66.19	66.29	66.24	52.47	51.65	52.05
		76.95	80.10	78.60	75.21	79.37	77.39
		77.74	81.66	79.76	66.35	69.38	67.91
計		51.07	55.51	53.39	51.04	55.82	53.55
備考		県議と同時執行					

(%)

執行回数 年 月 日			⑫ 平成3.4.7 (日)			⑬ 平成7.6.11 (日)		
			男	女	計	男	女	計
区・支所 出張所別								
東 灘 区			46.16	49.58	47.96	43.35	45.52	44.49
灘 区			46.69	52.19	49.61	40.98	45.62	43.45
中 央 区			37.28	41.71	39.66	35.25	39.22	37.38
兵 庫 区			47.28	55.05	51.35	38.51	45.04	41.91
北 区			49.23	52.15	50.76	44.06	47.42	45.83
本 区			46.05	48.67	47.43	41.82	44.94	43.47
出 張 所 計			54.48	57.90	56.27	47.46	51.27	49.45
有 馬			54.52	56.47	55.64	48.60	52.61	50.89
有 野			50.93	54.79	52.95	43.99	48.66	46.44
山 田			51.55	55.70	53.72	46.52	49.79	48.23
道 場			55.20	59.57	57.46	51.90	55.83	53.91
八 多			72.99	75.37	74.24	68.67	72.19	70.52
大 沢			79.14	80.07	79.63	75.67	74.96	75.29
長 尾			67.04	65.70	66.31	45.72	46.87	46.31
淡 河			70.73	69.62	70.15	63.78	64.90	64.37
長 田 区			53.57	61.92	57.98	44.75	50.44	47.75
須 磨 区			49.94	52.87	51.50	45.49	48.80	47.24
本 区			53.08	56.70	55.04	46.98	50.18	48.71
北須磨 支所			47.34	49.50	48.47	44.44	47.76	46.18
垂 水 区			47.54	51.05	49.37	45.97	50.05	48.10
西 区			48.19	50.71	49.48	44.16	47.25	45.75
本 区			47.39	51.18	49.34	40.92	45.80	43.43
出 張 所 計			48.40	50.59	49.52	44.90	47.59	46.28
伊 川 谷			34.40	38.14	36.23	33.72	37.43	35.56
櫛 谷			52.76	52.26	52.50	47.75	47.36	47.55
押 部 谷			50.34	50.46	50.40	45.43	47.51	46.52
平 野			62.63	62.77	62.70	52.66	54.99	53.87
神 出			69.28	74.81	72.13	66.92	74.24	70.70
岩 岡			60.21	61.63	60.95	54.88	58.57	56.78
計			47.63	51.97	49.91	43.20	47.07	45.23
備 考	県議と同時執行							

(%)

区・支所 出張所別	⑭ 平成11.4.11(日)			⑮ 平成 15.4.13(日)			⑯ 平成 19.4.8(日)		
	男	女	計	男	女	計	男	女	計
東 灘 区	49.03	51.27	50.21	41.47	42.25	41.88	42.29	41.88	42.07
灘 区	50.90	54.31	52.72	45.24	47.99	46.72	44.99	46.69	45.91
中 央 区	42.47	46.20	44.47	40.14	44.02	42.21	37.15	39.64	38.48
兵 庫 区	46.15	52.31	49.36	45.45	51.41	48.56	43.95	48.52	46.33
北 区	51.41	52.75	52.11	47.11	48.64	47.92	45.85	46.09	45.98
本 区	50.79	51.70	51.27	46.48	47.70	47.13	45.63	45.76	45.70
北神出張所	52.58	54.82	53.75	48.29	50.48	49.44	46.24	46.70	46.48
長 田 区	55.12	61.57	58.51	52.34	58.70	55.69	47.68	52.24	50.09
須 磨 区	52.18	54.53	53.43	48.64	50.76	49.78	47.80	48.87	48.37
本 区	53.27	56.28	54.89	49.52	51.90	50.81	48.34	49.59	49.02
北須磨支所	51.46	53.33	52.45	48.04	49.95	49.06	47.42	48.36	47.92
垂 水 区	51.81	54.53	53.24	45.62	47.44	46.58	45.40	45.90	45.67
西 区	49.42	50.89	50.18	44.77	45.83	45.32	43.19	43.13	43.16
本 区	46.91	49.47	48.22	42.24	44.45	43.37	40.37	41.42	40.91
西神中央出張所	54.92	53.80	54.33	50.07	48.52	49.25	48.94	46.38	47.58
計	50.18	53.07	51.70	45.56	47.97	46.83	44.37	45.52	44.98
備 考	県議と同時執行								

(%)

区・支所 出張所別	執行 年月 回日	⑰ 平成23. 4. 10 (日)			⑱ 平成27. 4. 12 (日)		
		男	女	計	男	女	計
東 灘 区		42.00	40.97	41.44	41.72	40.58	41.10
灘 区		42.29	42.32	42.31	41.62	41.44	41.52
中 央 区		35.23	36.53	35.93	35.10	35.79	35.47
兵 庫 区		41.44	44.55	43.05	38.72	41.56	40.19
北 区		42.88	42.46	42.66	44.04	43.88	43.96
本 区		43.16	42.24	42.67	45.33	44.76	45.03
北神出張所		42.41	42.85	42.64	41.99	42.40	42.21
長 田 区		44.94	49.22	47.21	40.79	44.23	42.62
須 磨 区		44.66	44.72	44.69	45.29	45.18	45.23
本 区		44.75	45.19	44.99	44.45	45.09	44.80
北須磨支所		44.60	44.37	44.48	45.91	45.25	45.55
垂 水 区		43.25	43.16	43.20	42.99	42.57	42.76
西 区		39.92	38.64	39.25	39.95	38.86	39.38
本 区		37.16	36.87	37.01	36.39	36.07	36.22
西神中央出張所		45.33	41.88	43.50	46.88	43.91	45.29
計		41.93	42.15	42.04	41.52	41.58	41.55
備 考		県議と同時執行			県議と同時執行		

⑤ 過去の時間毎投票率

執行年月日	(%)										
	9時	10時	11時	12時	13時	14時	15時	17時	18時	19時	(最終) 20時
昭和22. 4.30(水)	-	-	-	-	-	-	-	-	62.90	-	-
26. 4.23(月)	-	27.00	-	-	-	51.00	-	-	74.30	-	-
30. 4.23(土)	-	-	27.30	-	-	-	45.50	-	60.93	-	-
34. 4.23(木)	-	22.69	-	33.00	-	-	45.90	-	59.95	-	-
38. 4.17(水)	17.13	-	30.01	-	38.82	-	47.37	-	63.55	-	-
42. 4.15(土)	11.25	-	20.93	-	29.16	-	37.13	-	54.30	-	-
46. 4.11(日)	5.91	-	17.66	-	31.21	-	41.64	-	57.58	-	-
50. 4.13(日)	2.92	-	14.05	-	29.31	-	39.88	48.29	57.63	-	-
54. 4. 8(日)	2.99	-	12.46	-	22.69	-	29.00	37.75	49.20	-	-
58. 4.10(日)	2.91	-	13.51	-	25.84	-	35.71	44.11	53.39	-	-
62. 4.12(日)	3.78	-	15.00	-	27.45	-	36.51	43.98	53.55	-	-
平成 3. 4. 7(日)	3.11	-	14.11	-	25.88	-	35.10	41.82	49.91	-	-
7. 6.11(日)	2.86	-	12.29	-	22.37	-	29.57	35.50	45.23	-	-
11. 4.11(日)	1.60	-	10.22	-	20.71	-	28.32	34.49	37.37	40.99	51.70
15. 4.13(日)	1.74	-	9.86	-	18.54	-	24.85	30.47	33.28	36.28	46.83
19. 4. 8(日)	1.45	-	9.33	-	17.37	-	22.89	28.04	30.85	33.35	44.98
23. 4.10(日)	0.96	-	8.01	-	14.89	-	19.46	23.76	26.24	28.69	42.04
27. 4.12(日)	0.83	-	6.81	-	13.39	-	17.86	22.03	24.31	26.65	41.55

⑥ 最近の各種選挙の時間毎投票率

(%)

執行年月日	選挙の種類	9時	11時	13時	15時	17時	(最終) 18時	19時	(最終) 20時	備考
H5.10.24	市長選挙	0.40	4.73	9.31	12.52	15.55	20.43			
H6.10.30	知事選挙	1.00	6.60	12.51	17.01	20.89	26.83			県下34.35
H7.6.11	県市会議員選挙	2.86	12.29	22.37	29.57	35.50	45.23			県会45.23(神戸市)
H7.7.23	参議院選挙	1.73	8.63	15.82	21.01	25.93	34.77			県下38.29
H8.10.20	衆議院選挙	3.88	15.27	27.24	35.80	43.12	53.53			県下57.97
H8.11.17	参議院補欠選挙	0.08	3.26	7.37	10.26	13.52	18.45			県下21.19
H9.10.26	市長選挙	2.65	12.31	22.01	29.13	35.58	45.04			
H10.7.12	参議院選挙	2.59	11.75	22.36	29.06	34.89	38.67	43.45	56.16	県下56.95
H10.10.25	知事選挙	0.84	6.86	13.45	18.52	23.55	26.73	30.08	37.59	県下39.90
H11.4.11	県市会議員選挙	1.60	10.22	20.71	28.32	34.49	37.37	40.99	51.70	県会51.70(神戸市)
H12.6.25	衆議院選挙	2.75	12.92	23.90	31.64	37.72	41.60	45.43	57.05	県下60.55
H13.7.29	参議院・知事選挙	3.32	13.48	22.11	27.35	32.46	36.42	41.15	54.67	県下参55.63知55.34
H13.10.28	市長選挙	0.83	7.48	14.49	19.68	24.37	27.03	29.55	38.14	
H15.4.13	県市会議員選挙	1.74	9.86	18.54	24.85	30.47	33.28	36.28	46.83	県会47.57(神戸市)
H15.11.9	衆議院選挙	2.57	12.27	22.76	30.49	37.21	40.79	44.05	55.41	県下59.11
H16.7.11	参議院選挙	2.68	12.25	21.09	26.69	32.02	35.62	39.43	54.03	県下55.11
H17.7.3	知事選挙	0.55	5.73	11.38	15.53	18.59	20.49	22.60	30.31	県下33.33
H17.9.11	衆議院選挙	3.22	14.66	26.42	34.20	41.06	44.78	48.66	64.14	県下66.71
H17.10.23	市長選挙	0.16	4.56	9.68	13.59	17.53	19.83	21.91	30.23	
H19.4.8	県市会議員選挙	1.45	9.33	17.37	22.89	28.04	30.85	33.55	44.98	県会44.97(神戸市)
H19.7.29	参議院選挙	2.62	12.19	20.37	25.40	30.27	33.97	37.65	54.64	県下56.61
H21.7.5	知事選挙	0.67	6.35	11.69	15.43	18.85	21.07	23.33	32.75	県下36.02
H21.8.30	衆議院選挙	3.32	14.52	25.17	31.49	37.25	40.99	44.36	64.46	県下66.96
H21.10.25	市長選挙	0.27	5.18	10.12	13.86	17.51	19.64	21.44	31.51	
H22.7.11	参議院選挙	1.95	11.20	19.06	24.60	29.72	32.64	35.42	52.65	県下54.41
H23.4.10	県市会議員選挙	0.96	8.01	14.89	19.46	23.76	26.24	28.69	42.04	県会42.04(神戸市)
H24.12.16	衆議院選挙	1.41	9.98	20.24	27.07	33.86	37.33	40.10	56.46	県下58.59
H25.7.21	参議院・知事選挙	2.32	10.52	17.77	21.83	26.12	28.94	32.36	51.91	県下参53.02知53.47
H25.10.27	市長選挙	0.40	5.68	11.36	15.18	19.14	21.56	23.91	36.55	
H26.12.14	衆議院選挙	0.73	7.19	15.61	21.41	27.27	30.18	32.52	49.21	県下50.86
H27.4.12	県市会議員選挙	0.83	6.81	13.39	17.86	22.03	24.31	26.65	41.55	県会41.55(神戸市)

(2) 期日前投票に関する調

① 事由別期日前投票者数

区分 区名	法 第 48 条 の 2 第 1 項					計
	第 1 号	第 2 号	第 3 号	第 4 号	第 5 号	
東 灘 区	3,265	7,474	380	0	29	11,148
灘 区	2,887	5,403	357	0	20	8,667
中 央 区	2,515	4,074	269	0	10	6,868
兵 庫 区	2,849	5,037	413	0	14	8,313
北 区	8,244	16,377	1,008	0	39	25,668
長 田 区	2,400	4,943	445	0	8	7,796
須 磨 区	5,285	13,159	815	0	27	19,286
垂 水 区	6,452	14,587	956	0	53	22,048
西 区	6,516	15,555	744	0	27	22,842
計	40,413	86,609	5,387	0	227	132,636
前回 (23年)	41,614	62,223	4,949	0	241	109,027

② 日別期日前投票者数

区分 区名	4/4 (土)	4/5 (日)	4/6 (月)	4/7 (火)	4/8 (水)	4/9 (木)	4/10 (金)	4/11 (土)	計
東 灘 区	683	908	987	1,264	1,361	1,637	1,311	2,997	11,148
灘 区	614	641	756	1,032	1,114	1,354	1,046	2,110	8,667
中 央 区	419	540	564	788	918	1,092	921	1,626	6,868
兵 庫 区	593	743	784	1,038	1,087	1,354	905	1,809	8,313
北 区	2,161	2,650	2,226	2,689	2,978	3,894	3,272	5,798	25,668
長 田 区	336	677	635	997	1,110	1,314	854	1,873	7,796
須 磨 区	1,332	1,656	1,750	2,288	2,366	3,015	2,441	4,438	19,286
垂 水 区	1,420	1,543	2,115	2,712	3,005	3,402	2,846	5,005	22,048
西 区	1,329	1,969	1,639	2,310	2,829	3,293	3,120	6,353	22,842
計	8,887	11,327	11,456	15,118	16,768	20,355	16,716	32,009	132,636
前回 (23年)	6,298	9,333	10,074	11,736	14,090	16,069	13,611	27,816	109,027

③ 各種選挙の期日前投票者数等

執行年月日	選挙の種類	当日有権者数 A	投票者数 B	うち 期日前投票 者数 C	期日前投票 の 投票率(%) C/A	投票者数に 占める割合 (%) C/B
16.7.11	参議院選挙	1,213,403	655,625	94,300	7.77	14.38
17.7.3	知事選挙	1,204,565	365,129	43,349	3.60	11.87
17.9.11	衆議院選挙	1,222,971	784,353	119,545	9.77	15.24
17.10.23	市長選挙	1,213,613	366,817	57,264	4.72	15.61
19.4.8	県市会議員選挙	1,218,058	547,861	82,370	6.76	15.03
19.7.29	参議院選挙	1,236,575	675,699	138,122	11.17	20.44
21.7.5	知事選挙	1,223,060	400,555	64,630	5.28	16.14
21.8.30	衆議院選挙	1,241,932	800,509	173,873	14.00	21.72
21.10.25	市長選挙	1,231,630	388,119	80,369	6.53	20.71
22.7.11	参議院選挙	1,244,800	655,411	153,149	12.30	23.37
23.4.10	県市会議員選挙	1,231,591	517,799	109,027	8.85	21.06
24.12.16	衆議院選挙	1,244,988	703,649	147,129	11.81	20.91
25.7.21	参議院・知事選挙	1,250,947	649,332	166,402	13.30	25.63
25.10.27	市長選挙	1,236,761	452,010	110,228	8.91	24.39
26.12.14	衆議院選挙	1,247,006	613,650	157,384	12.62	25.65
27.4.12	県市会議員選挙	1,231,477	511,687	132,636	10.77	25.92

※ 期日前投票制度が導入された平成16年7月執行の参議院選挙より掲載。

(3) 不在者投票に関する調

① 事由別不在者投票者数

区分 区名	法第49条第1項で準用する法第48条の2第1項					法第49条 第2項 【3項該当分 を除く】	同条 第3項	同条 第4項	計
	第1号	第2号	第3号	第4号	第5号				
	(職務等)	(旅行等)	(疾病等)	(離島等)	(区域外)				
東灘区	7	32	565	0	7	70	2	0	683
灘区	8	6	483	0	3	26	4	0	530
中央区	6	8	355	0	5	16	2	0	392
兵庫区	4	2	481	0	2	28	1	0	518
北区	16	15	811	0	12	51	5	0	910
長田区	3	4	417	0	3	23	10	0	460
須磨区	16	9	566	0	3	41	1	0	636
垂水区	29	1	748	0	0	38	11	0	827
西区	17	11	691	0	20	44	5	0	788
計	106	88	5,117	0	55	337	41	0	5,744

前回(23年)	162	29	5,187	0	25	393	45	0	5,841
---------	-----	----	-------	---	----	-----	----	---	-------

※郵便等による不在者投票の代理記載制度は平成16年3月1日、特定国外派遣組織の不在者投票は平成19年3月1日施行。

② 不在者投票管理者別不在者投票者数

区分 区名	選挙人の属する市区町村の選管委員長に対してなしたものの	選挙人が所在・居住する地の市区町村の選管委員長に対してなしたものの	船長に対してなしたものの	病院の院長、老人ホームの長、原子爆弾被爆者養護ホームの長、国立保養所の所長、身体障害者支援施設の長、保護施設の長又は労災リハビリテーション作業所の長に対してなしたものの	刑事施設の長又は警察留置場の留置業務管理者に対してなしたものの	少年院の長又は婦人補導院の長に対してなしたものの	特定国外派遣組織の長に対してなしたものの	計
東灘区	1	43	0	566	1	0	0	611
灘区	0	18	0	482	0	0	0	500
中央区	0	19	0	352	3	0	0	374
兵庫区	1	7	0	479	2	0	0	489
北区	0	45	0	807	2	0	0	854
長田区	0	10	0	412	5	0	0	427
須磨区	1	27	0	564	2	0	0	594
垂水区	2	31	0	745	0	0	0	778
西区	2	47	0	687	2	1	0	739
計	7	247	0	5,094	17	1	0	5,366

※郵便等による不在者投票の数(378人)は含まれていない。

前回(23年)	1	163	76	5,144	19	0	0	5,403
---------	---	-----	----	-------	----	---	---	-------

※郵便等による不在者投票の数(438人)は含まれていない。

③ 選挙人名簿登録証明書及び郵便等による不在者投票証明書交付状況

区分 区名	選挙人名簿 登録証明書	郵便等 投票証明書	内 訳				
			身体障害者		戦傷病者		介護保険制度
			両下肢・体幹	心臓・腎臓等	両下肢・体幹	心臓・腎臓等	要介護5該当
東 灘 区	5	89 (6)	73 (6)	12 (0)	0	0	4 (0)
灘 区	0	42 (5)	31 (3)	7 (1)	0	0	4 (1)
中 央 区	1	29 (3)	20 (3)	7 (0)	0	0	2 (0)
兵 庫 区	0	48 (5)	36 (5)	6 (0)	0	0	6 (0)
北 区	0	87 (7)	65 (6)	17 (1)	0	0	5 (0)
長 田 区	0	49 (13)	39 (13)	6 (0)	0	0	4 (0)
須 磨 区	1	63 (6)	48 (6)	9 (0)	0	0	6 (0)
垂 水 区	0	73 (13)	59 (11)	10 (0)	0	0	4 (2)
西 区	4	67 (5)	50 (5)	13 (0)	0	0	4 (0)
計	11	547 (63)	421 (58)	87 (2)	0	0	39 (3)

()内は郵便等投票証明書のうち代理記載該当者の数である。

前 回 (23 年)	98	627 (62)	481 (56)	113 (4)	0	0	33 (2)
--------------	----	-------------	-------------	------------	---	---	-----------

※郵便等による不在者投票の対象者の拡大(介護保険)及び代理記載制度は、平成16年3月1日施行。

(4) 各種投票に関する調

区 名 \ 区 分	仮 投 票	点 字 投 票	代 理 投 票
東 灘 区	0	4	100
灘 区	0	16	104
中 央 区	0	9	99
兵 庫 区	0	13	145
北 区	0	9	216
長 田 区	0	14	154
須 磨 区	0	14	157
垂 水 区	0	28	180
西 区	0	16	167
神 戸 市 計	0	123	1,322
前 回 (23 年)	0	137	1,451

(5) 投票所に関する調

① 投票所施設及び階別設置状況

区分 区名	投票所数	内 訳							
		市区支 出連	役 張 絡	所 所 所	学 幼 稚	校 園	公 会 堂	公 民 館	体 育 館
東 灘 区	42	1			15	0	0	1	25
灘 区	30	0			13	0	0	0	17
中 央 区	30	2			15	0	1	0	12
兵 庫 区	34	0			10	0	0	0	24
北 区	55	0			29	0	0	0	26
長 田 区	34	0			17	0	1	0	16
須 磨 区	39	1			28	0	0	0	10
垂 水 区	42	1			26	0	1	0	14
西 区	49	0			28	0	0	0	21
計	355	5			181	0	3	1	165
前回 (23年)	364	5			185	0	4	1	169

階 別	総数	地階	1階	2階	3階	4階以上
		355	1	344	7	2

前 回 (23年)	総数	地階	1階	2階	3階	4階以上
		364	1	357	5	0

② 投票事務従事者数

区分 区名	区選挙管理委員会 事務局職員	市・区職員	その他の者	計
東灘区	9	236	180	425
灘 区	9	156	133	298
中央区	8	140	149	297
兵庫区	9	154	145	308
北 区	8	301	272	581
長田区	6	150	167	323
須磨区	12	196	185	393
垂水区	7	248	248	503
西 区	8	269	237	514
計	76	1,850	1,716	3,642
前回（23年）	76	2,176	1,657	3,909

③ 選挙人名簿登録者数別投票区（所）数に関する調

(平成27年4月2日現在)

区分 区名	男	女	計	1投票区 当たりの 登録者数	1,000人	1,000人	2,000人	3,000人	4,000人	5,000人	6,000人	7,000人	8,000人	計
					未 満	1,999人	2,999人	3,999人	4,999人	5,999人	6,999人	7,999人	以 上	
東 灘 区	77,833	91,398	169,231	4,030	1	5	4	10	10	8	2	2	0	42
灘 区	48,340	57,501	105,841	3,529	1	8	1	6	8	6	0	0	0	30
中 央 区	47,071	54,662	101,733	3,392	1	2	12	7	5	2	0	0	1	30
兵 庫 区	43,318	46,509	89,827	2,642	1	11	8	10	4	0	0	0	0	34
北 本 区	85,892	96,406	182,298	3,315	5	13	8	9	8	8	3	0	1	55
北 神 出 張 所	(52,807)	(60,294)	(113,101)	(3,649)	(2)	(4)	(6)	(7)	(3)	(6)	(3)	(0)	(0)	(31)
長 田 区	(33,085)	(36,112)	(69,197)	(2,884)	(3)	(9)	(2)	(2)	(5)	(2)	(0)	(0)	(1)	(24)
須 磨 区	37,926	42,707	80,633	2,372	2	13	10	7	2	0	0	0	0	34
須 磨 区	62,542	73,529	136,071	3,489	0	7	10	6	12	1	3	0	0	39
北 須 磨 支 所	(26,661)	(31,630)	(58,291)	(3,068)	(0)	(5)	(5)	(4)	(4)	(0)	(1)	(0)	(0)	(19)
垂 水 区	(35,881)	(41,899)	(77,780)	(3,889)	(0)	(2)	(5)	(2)	(8)	(1)	(2)	(0)	(0)	(20)
西 本 区	84,575	97,752	182,327	4,342	1	4	5	8	9	8	3	2	2	42
西 本 区	94,659	103,310	197,969	4,041	11	7	4	4	5	5	2	3	8	49
西 神 中 央 出 張 所	(62,592)	(66,577)	(129,169)	(3,915)	(4)	(7)	(4)	(4)	(3)	(4)	(1)	(0)	(6)	(33)
西 神 中 央 出 張 所	(32,067)	(36,733)	(68,800)	(4,300)	(7)	(0)	(0)	(0)	(2)	(1)	(1)	(3)	(2)	(16)
計	582,156	663,774	1,245,930	3,510	23	70	62	67	63	38	13	7	12	355
前 回 (23年)	585,038	662,174	1,247,212	3,427	34	67	60	71	62	37	17	5	11	364

7 開票に関する調

(1) 有効投票，無効投票，投票総数に関する調

開 票 区 別	有 効			無 効		投票総数	持帰りその他	投票者総数
	得票総数	按切た 分の票 の捨て 際	有効投票	無効投票	無効投票率			
東灘区開票区 (灘中・高等学校 体育館)	67,137	-	67,137	1,110	1.63%	68,247	3	68,250
灘区開票区 (王子スポーツセンター 2階主競技場)	42,632.999	0.001	42,633	717	1.65%	43,350	0	43,350
中央区開票区 (中央体育館 2階競技場)	34,821	-	34,821	577	1.63%	35,398	0	35,398
兵庫区開票区 (市立会下山小学校 体育館)	34,986	-	34,986	677	1.90%	35,663	2	35,665
北区開票区 (市立山田中学校 体育館)	78,014	-	78,014	1,267	1.60%	79,281	3	79,284
長田区開票区 (神戸常盤大学 アリーナ)	33,414	-	33,414	620	1.82%	34,034	1	34,035
須磨区開票区 (グリーンアリーナ神戸 サブアリーナ)	60,029	-	60,029	862	1.42%	60,891	0	60,891
垂水区開票区 (市立星陵台中学校 体育館)	75,814	-	75,814	1,406	1.82%	77,220	4	77,224
西区開票区 (西体育館)	76,217	-	76,217	1,372	1.77%	77,589	1	77,590
計	503,064.999	0.001	503,065	8,608	1.68%	511,673	14	511,687
前回(23年)	508,837.999	0.001	508,838	8,947	1.73%	517,785	14	517,799

(2) 開票進捗状況に関する調

速報時刻 区名	第1報 21:25	第2報 21:55	第3報 22:25	第4報 22:55	第5報 23:25	第6報 23:55	確定 0:11	確定時刻
東灘区	0.00	0.00	32.23	73.99	98.37	100.00 確定(23:26)		23:26
灘区	0.00	0.00	72.66	98.11	100.00 確定(23:00)			23:00
中央区	0.00	0.00	98.37	100.00 確定(22:45)				22:45
兵庫区	0.00	0.00	12.62	91.13	100.00 確定(23:16)			23:16
北区	0.00	0.00	92.07	98.40	100.00 確定(23:05)			23:05
長田区	0.00	26.44	98.14	100.00 確定(22:48)				22:48
須磨区	0.00	0.00	8.21	92.79	98.58	98.58	100.00 確定(0:11)	0:11
垂水区	0.00	0.00	0.00	38.20	98.17	100.00 確定(23:55)		23:55
西区	0.00	0.00	30.93	93.44	98.23	100.00 確定(23:47)		23:47

(3) 無効投票に関する調

区分	総数	内 訳										
		所定の用紙を用いないもの	候補者でない者又は候補者となることができない者の氏名を記載したもの	二人以上の候補者の氏名を記載したもの	被選挙権のない候補者の氏名を記載したもの	候補者の氏名のほか、他事を記載したもの	候補者の氏名を自書しないもの	候補者の何人を記載したかを確認し難いもの	白紙投票	単に雑事を記載したもの	単に記号、符号を記載したもの	その他
開票区別												
東灘区開票区	1,110	0	78	0	0	9	0	30	682	189	122	0
灘区開票区	717	0	37	7	0	3	0	13	429	140	88	0
中央区開票区	577	0	17	0	0	6	0	32	342	130	50	0
兵庫区開票区	677	0	80	16	0	4	0	3	328	181	65	0
北区開票区	1,267	0	131	7	0	2	0	36	708	215	168	0
長田区開票区	620	0	58	6	0	1	0	7	331	147	70	0
須磨区開票区	862	0	61	1	0	5	1	50	422	158	164	0
垂水区開票区	1,406	0	94	2	0	35	0	42	850	347	36	0
西区開票区	1,372	0	39	21	0	14	0	9	843	259	187	0
計	8,608	0	595	60	0	79	1	222	4,935	1,766	950	0
前回(23年)	8,947	0	599	80	0	27	0	786	4,767	1,719	969	0

(4) 開票所事務従事者に関する調

区分 区名	区選挙管理 委員会 事務局職員	市・区職員	その他の者	計	計 数 機	
					使用台数	保有台数
東灘区	9	230	62	301	32	36
灘 区	9	148	65	222	22	26
中央区	8	133	45	186	26	22
兵庫区	9	172	2	183	20	20
北 区	8	271	90	369	37 (3)	34
長田区	8	152	2	162	26	34
須磨区	13	179	71	263	30	30
垂水区	7	197	111	315	36	36
西 区	7	240	57	304	32	36
計	78	1,722	505	2,305	261 (3)	274
※()書きは、レンタル台数						
前回 (23年)	75	1,579	656	2,310	185 (20)	189

8 選挙公営に関する調

(1) ポスター掲示場設置に関する調

区分 区別	投票区数	ポスター掲示場 設置数	1投票区当り 設置数
東灘区	42	304	7
灘区	30	217	7
中央区	30	214	7
兵庫区	34	236	7
北区	55	414	8
長田区	34	234	7
須磨区	39	277	7
垂水区	42	309	7
西区	49	366	7
計	355	2,571	7

(注) 県議会議員選挙に係るものも同数である。

前回(23年)	364	2,623	7
---------	-----	-------	---

(2) 個人演説会の開催回数に関する調

(公営施設使用分のみ)

区分 区名	施設の使用回数							
	法第161条第1項第1号 の学校及び公民館		法第161条第1項第2号 の公会堂		法第161条第1項第3号の 市町村の選挙管理委員 会の指定した施設		計	
	公費負担	候補者負担	公費負担	候補者負担	公費負担	候補者負担	公費負担	候補者負担
東灘区	1				4		5	0
灘区					1		1	0
中央区					1		1	0
兵庫区							0	0
北区	2				1		3	0
長田区					9		9	0
須磨区	1				3		4	0
垂水区							0	0
西区	1						1	0
計	5	0	0	0	19	0	24	0

うち県会との共同開催8件

前回(23年)	22	0	1	0	32	1	55	1
---------	----	---	---	---	----	---	----	---

兵庫県議会議員選挙

任期の始期 平成27年6月11日

任期の満了 平成31年6月10日

定数 23人(神戸市関係)

立候補者数 40人()

選挙区数 9()

9 候補者及び当選人に関する調

(1) 各候補者の得票数に関する調

(注) 候補者名欄の()書きは、候補者から通称の届出のあった場合の戸籍名。

東灘区 (定数3名) 【候補者数4名】

当選の別	党 派	候 補 者 名	新・現・元の別	得票数
当選	自由民主党	高橋 しんご (高橋 進吾)	現	26,678
当選	無所属	前田 ともき (前田 朋己)	現	15,903
当選	日本共産党	きだ 結 (喜田 結)	現	15,756
	神戸志民党	坂井 大起	新	7,433
得 票 総 数				65,770
有 効 投 票 A				65,770
無 効 投 票 B				2,480
投 票 総 数 A + B				68,250
法 定 得 票 数 $65,770 \div 3 \times 1/4$				= 5,480.833
供 託 物 没 収 点 $65,770 \div 3 \times 1/10$				= 2,192.333

灘 区 (定数2名) 【候補者数4名】

当選の別	党 派	候 補 者 名	新・現・元の別	得票数
当選	自由民主党	北 浜 みどり	現	16,324
当選	無所属	石 井 健一郎	現	10,537
	新社会党	井 上 力	新	7,415
	日本共産党	こんどう 秀子 (近藤 秀子)	新	6,944
得 票 総 数				41,220
有 効 投 票 A				41,220
無 効 投 票 B				2,130
投 票 総 数 A + B				43,350
法 定 得 票 数 $41,220 \div 2 \times 1/4$				= 5,152.5
供 託 物 没 収 点 $41,220 \div 2 \times 1/10$				= 2,061

中央区 (定数2名) 【候補者数3名】

当選の別	党 派	候 補 者 名	新・現・元の別	得票数
当選	自由民主党	原 吉 三 (原 吉藏)	現	13,954
当選	無所属	小池 ひろのり (小池 啓納)	現	11,937
	日本共産党	つつい 哲二郎 (筒井 哲二郎)	新	7,718
得 票 総 数				33,609
有 効 投 票 A				33,609
無 効 投 票 B				1,783
投 票 総 数 A + B				35,392
法 定 得 票 数 $33,609 \div 2 \times 1/4$				= 4,201.125
供 託 物 没 収 点 $33,609 \div 2 \times 1/10$				= 1,680.45

兵庫区（定数2名）【候補者数4名】

当選の別	党派	候補者名	新・現・元の別	得票数
当選	公明党	松田 いっせい（松田 一成）	現	13,521
当選	自由民主党	福島 茂利	新	8,721
	日本共産党	前田 みさ子	新	7,859
	神戸志民党	くぼた まさき（久保田 正紀）	新	4,315
得票総数				34,416
有効投票 A				34,416
無効投票 B				1,252
投票総数 A+B				35,668
法定得票数 $34,416 \div 2 \times 1/4$				= 4,302
供託物没収点 $34,416 \div 2 \times 1/10$				= 1,720.8

北区（定数3名）【候補者数5名】

当選の別	党派	候補者名	新・現・元の別	得票数
当選	自由民主党	奥谷 けんいち（奥谷 謙一）	新	21,557
当選	公明党	あしだ 賀津美（芦田 賀津美）	現	17,791
当選	民主党	向山 好一	新	17,298
	日本共産党	平松 順子	新	11,383
	維新の党	よしだ 愛弥（浜田 愛弥）	新	9,820
得票総数				77,849
有効投票 A				77,849
無効投票 B				1,460
投票総数 A+B				79,309
法定得票数 $77,849 \div 3 \times 1/4$				= 6,487.416
供託物没収点 $77,849 \div 3 \times 1/10$				= 2,594.966

長田区（定数2名）【候補者数3名】

当選の別	党派	候補者名	新・現・元の別	得票数
当選	自由民主党	かだ 裕之（加田 裕之）	現	14,856
当選	公明党	こしだ 浩矢（越田 浩矢）	現	10,384
	日本共産党	堀の内 みよし（堀之内 美義）	新	7,664
得票総数				32,904
有効投票 A				32,904
無効投票 B				1,136
投票総数 A+B				34,040
法定得票数 $32,904 \div 2 \times 1/4$				= 4,113
供託物没収点 $32,904 \div 2 \times 1/10$				= 1,645.2

須磨区（定数3名）【候補者数5名】

当選の別	党派	候補者名	新・現・元の別	得票数
当選	自由民主党	伊藤 すぐる（伊藤 傑）	現	14,903
当選	公明党	しま山 清史（島山 清史）	現	13,516
当選	神戸志民党	かしのたかひと（樫野 孝人）	新	11,499
	日本共産党	三好 まさこ（三好 正子）	新	10,030
	無所属	大塚 たかひろ（大塚 崇弘）	現	9,221
得票総数				59,169
有効投票 A				59,169
無効投票 B				1,731
投票総数 A+B				60,900
法定得票数 $59,169 \div 3 \times 1/4$				= 4,930.75
供託物没収点 $59,169 \div 3 \times 1/10$				= 1,972.3

垂水区（定数3名）【候補者数6名】

当選の別	党派	候補者名	新・現・元の別	得票数
当選	無所属	和田 有一朗	元	23,191
当選	民主党	黒田 一美	現	15,412
当選	自由民主党	吉岡 たけし（吉岡 健）	新	15,239
	維新の党	川口 まさる（川口 賢）	新	9,986
	日本共産党	ふじたに香恵子（富士谷 香恵子）	新	8,368
	神戸志民党	ばば ひろこ（馬場 裕子）	新	3,097
得票総数				75,293
有効投票 A				75,293
無効投票 B				1,928
投票総数 A+B				77,221
法定得票数 $75,293 \div 3 \times 1/4$				= 6,274.416
供託物没収点 $75,293 \div 3 \times 1/10$				= 2,509.766

西区（定数3名）【候補者数6名】

当選の別	党派	候補者名	新・現・元の別	得票数
当選	自由民主党	谷口 俊介	現	22,141
当選	民主党	石井 ひでたけ（石井 秀武）	現	16,128
当選	維新の党	高橋 みつひろ（松尾 充広）	新	13,246
	無所属	石原 修三	現	10,821
	日本共産党	松本 勝雄	新	8,992
	神戸志民党	森 はじめ（森 一）	新	3,765
得票総数				75,093
有効投票 A				75,093
無効投票 B				2,508
投票総数 A+B				77,601
法定得票数 $75,093 \div 3 \times 1/4$				= 6,257.75
供託物没収点 $75,093 \div 3 \times 1/10$				= 2,503.1

(2) 当選人に関する調

区別	党派	氏名	年齢	住所	職業
東灘区	自由民主党	高橋進吾	47	神戸市東灘区北青木	兵庫県議会議員
	無所属	前田朋己	34	神戸市東灘区御影中町	兵庫県議会議員
	日本共産党	喜田結	44	神戸市東灘区渦森台	兵庫県議会議員
灘区	自由民主党	北浜みどり	54	神戸市灘区大内通	有限会社グリーンハウス取締役
	無所属	石井健一郎	46	神戸市灘区上野通	兵庫県議会議員
中央区	自由民主党	原吉藏	73	神戸市中央区港島中町	兵庫県議会議員
	無所属	小池啓納	65	神戸市中央区港島中町	兵庫県議会議員
兵庫区	公明党	松田一成	62	神戸市兵庫区会下山町	兵庫県議会議員
	自由民主党	福島茂利	63	神戸市東灘区北青木	無職
北区	自由民主党	奥谷謙一	29	神戸市北区山田町上谷上字宮開地	弁護士
	公明党	芦田賀津美	57	神戸市北区唐櫃台	兵庫県議会議員
	民主党	向山好一	57	神戸市北区桂木	民主党兵庫県総支部連合会副代表
長田区	自由民主党	加田裕之	44	神戸市長田区池田寺町	兵庫県議会議員
	公明党	越田浩矢	46	神戸市長田区水笠通	兵庫県議会議員
須磨区	自由民主党	伊藤傑	48	神戸市須磨区一ノ谷町	兵庫県議会議員
	公明党	島山清史	44	神戸市須磨区永楽町	兵庫県議会議員
	神戸志民党	檜野孝人	52	神戸市須磨区緑が丘	神戸志民党代表
垂水区	無所属	和田有一朗	50	神戸市垂水区五色山	社会福祉法人明進會理事
	民主党	黒田一美	60	神戸市垂水区東垂水	兵庫県議会議員
	自由民主党	吉岡健	52	神戸市垂水区千代が丘	自由民主党兵庫県神戸市垂水区第一支部長
西区	自由民主党	谷口俊介	37	神戸市西区二ツ屋	兵庫県議会議員
	民主党	石井秀武	48	神戸市西区学園西町	兵庫県議会議員
	維新の党	松尾充広	58	神戸市西区竹の台	合同会社ロスピタリテ社員

(3) 届出及び当落選人に関する調

区分 區別	立候補届出 期間中に届 け出をした 候補者	辞退者及び 死亡者	立候補締切 日における 候補者数	定 数	競 争 率	落 選 者	当落選人の内訳		
							法定得票数 に達した者	法定得票数 に達しない 者	供託物の没 収者
東 灘 区	4	0	4	3	1.33	1	4	0	0
灘 区	4	0	4	2	2.00	2	4	0	0
中 央 区	3	0	3	2	1.50	1	3	0	0
兵 庫 区	4	0	4	2	2.00	2	4	0	0
北 区	5	0	5	3	1.67	2	5	0	0
長 田 区	3	0	3	2	1.50	1	3	0	0
須 磨 区	5	0	5	3	1.67	2	5	0	0
垂 水 区	6	0	6	3	2.00	3	5	1	0
西 区	6	0	6	3	2.00	3	5	1	0
計	40	0	40	23	1.74	17	38	2	0
前回 (23年)	39	0	39	23	1.70	16	37	2	1

(4) 党派別に関する調

① 党派別，現・元・新に関する調

候補者 当選人別		区分	自由 民主 党	公 明 党	民 主 党	日 本 共 産 党	維 新 の 党	新 社 会 党	神 戸 志 民 党	無 所 属	計
候補者	現		6 (1)	4 (1)	2	1 (1)				5	18 (3)
	元									1	1 (0)
	新		3		1	8 (5)	3 (1)	1	5 (1)		21 (7)
	計		9 (1)	4 (1)	3	9 (6)	3 (1)	1	5 (1)	6	40 (10)
当選人	現		6 (1)	4 (1)	2	1 (1)				3	16 (3)
	元									1	1 (0)
	新		3		1		1		1		6 (0)
	計		9 (1)	4 (1)	3	1 (1)	1	0	1	4	23 (3)

※ () 内の数は，女性の人数で内書

② 党派別得票数に関する調

(得票順)

開票区		政党その他の政治団体等									計
		自由民主党	日本共産党	公明党	民主党	維新の党	神戸志民党	新社会党	その他の政治団体	無所属	
東灘区	得票数	26,678	15,756	—	—	—	7,433	—		15,903	65,770
	得票率	40.56%	23.96%	—	—	—	11.30%	—		24.18%	100.00%
灘区	得票数	16,324	6,944	—	—	—	—	7,415		10,537	41,220
	得票率	39.60%	16.85%	—	—	—	—	17.99%		25.56%	100.00%
中央区	得票数	13,954	7,718	—	—	—	—	—		11,937	33,609
	得票率	41.52%	22.96%	—	—	—	—	—		35.52%	100.00%
兵庫区	得票数	8,721	7,859	13,521	—	—	4,315	—		—	34,416
	得票率	25.34%	22.84%	39.29%	—	—	12.54%	—		—	100.00%
北区	得票数	21,557	11,383	17,791	17,298	9,820	—	—		—	77,849
	得票率	27.69%	14.62%	22.85%	22.22%	12.61%	—	—		—	100.00%
長田区	得票数	14,856	7,664	10,384	—	—	—	—		—	32,904
	得票率	45.15%	23.29%	31.56%	—	—	—	—		—	100.00%
須磨区	得票数	14,903	10,030	13,516	—	—	11,499	—		9,221	59,169
	得票率	25.19%	16.95%	22.84%	—	—	19.43%	—		15.58%	100.00%
垂水区	得票数	15,239	8,368	—	15,412	9,986	3,097	—		23,191	75,293
	得票率	20.24%	11.11%	—	20.47%	13.26%	4.11%	—		30.80%	100.00%
西区	得票数	22,141	8,992	—	16,128	13,246	3,765	—		10,821	75,093
	得票率	29.48%	11.97%	—	21.48%	17.64%	5.01%	—		14.41%	100.00%
計	得票数	154,373	84,714	55,212	48,838	33,052	30,109	7,415		81,610	495,323
	得票率	31.17%	17.10%	11.15%	9.86%	6.67%	6.08%	1.50%		16.48%	100.00%
前回 (23年)	得票数	157,818	78,557	60,930	126,106			8,459	10,241	58,639	500,750
	得票率	31.52%	15.69%	12.17%	25.18%			1.69%	2.05%	11.71%	100.00%

10 投票に関する調

(1) 区別投票者数及び投票率

区分 区名	当日有権者数			投票者数			投票率 (%)		
	男	女	計	男	女	計	男	女	計
東 灘 区	76,089	89,976	166,065	31,740	36,513	68,253	41.71	40.58	41.10
灘 区	47,599	56,817	104,416	19,809	23,542	43,351	41.62	41.43	41.52
中 央 区	46,013	53,790	99,803	16,141	19,251	35,392	35.08	35.79	35.46
兵 庫 区	42,694	46,055	88,749	16,530	19,138	35,668	38.72	41.55	40.19
北 区	84,855	95,533	180,388	37,380	41,930	79,310	44.05	43.89	43.97
長 田 区	37,484	42,385	79,869	15,289	18,752	34,041	40.79	44.24	42.62
須 磨 区	61,800	72,846	134,646	27,986	32,914	60,900	45.28	45.18	45.23
垂 水 区	83,657	96,933	180,590	35,961	41,262	77,223	42.99	42.57	42.76
西 区	94,118	102,943	197,061	37,599	40,003	77,602	39.95	38.86	39.38
神 戸 市 計	574,309	657,278	1,231,587	238,435	273,305	511,740	41.52	41.58	41.55
前 回 (23 年)	576,497	655,159	1,231,656	241,674	276,129	517,803	41.92	42.15	42.04

(2) 期日前投票に関する調

① 事由別期日前投票者数

区分 区名	法 第 48 条 の 2 第 1 項					計
	第 1 号	第 2 号	第 3 号	第 4 号	第 5 号	
東 灘 区	3,267	7,476	380	0	30	11,153
灘 区	2,888	5,402	357	0	21	8,668
中 央 区	2,515	4,072	269	0	15	6,871
兵 庫 区	2,854	5,038	413	0	19	8,324
北 区	8,249	16,380	1,008	0	48	25,685
長 田 区	2,400	4,943	445	0	12	7,800
須 磨 区	5,289	13,161	815	0	30	19,295
垂 水 区	6,453	14,582	954	0	56	22,045
西 区	6,518	15,556	744	0	31	22,849
計	40,433	86,610	5,385	0	262	132,690
前回 (23年)	41,617	62,226	4,946	0	263	109,052

② 日別期日前投票者数

区分 区名	4/4 (土)	4/5 (日)	4/6 (月)	4/7 (火)	4/8 (水)	4/9 (木)	4/10 (金)	4/11 (土)	計
東 灘 区	683	908	987	1,264	1,361	1,639	1,310	3,001	11,153
灘 区	614	641	756	1,032	1,113	1,354	1,046	2,112	8,668
中 央 区	418	540	563	789	919	1,095	921	1,626	6,871
兵 庫 区	593	743	784	1,038	1,087	1,356	907	1,816	8,324
北 区	2,161	2,653	2,229	2,691	2,982	3,896	3,274	5,799	25,685
長 田 区	336	677	635	997	1,110	1,314	858	1,873	7,800
須 磨 区	1,332	1,657	1,750	2,288	2,366	3,015	2,441	4,446	19,295
垂 水 区	1,420	1,541	2,115	2,711	3,005	3,405	2,844	5,004	22,045
西 区	1,329	1,969	1,639	2,313	2,829	3,293	3,121	6,356	22,849
計	8,886	11,329	11,458	15,123	16,772	20,367	16,722	32,033	132,690
前回 (23年)	6,297	9,333	10,075	11,739	14,091	16,068	13,614	27,835	109,052

(3) 不在者投票に関する調

① 事由別不在者投票者数

区分 区名	法第49条第1項で準用する法第48条の2第1項					法第49条 第2項 【3項該当分を 除く】	同条 第3項	同条 第4項	計
	第1号	第2号	第3号	第4号	第5号	(郵便等投票の 代理記載以外)	(郵便等投票の 代理記載)	(特定国外派遣 組織)	
	(職務等)	(旅行等)	(疾病等)	(離島等)	(区域外)				
東灘区	7	32	565	0	7	70	2	0	683
灘区	8	6	484	0	6	25	4	0	533
中央区	6	8	355	0	5	16	2	0	392
兵庫区	4	2	479	0	2	28	1	0	516
北区	18	15	817	0	13	51	5	0	919
長田区	3	4	417	0	4	23	10	0	461
須磨区	17	9	565	0	4	41	1	0	637
垂水区	30	1	745	0	0	38	11	0	825
西区	17	10	690	0	23	44	5	0	789
計	110	87	5,117	0	64	336	41	0	5,755
前回(23年)	166	30	5,190	0	31	391	44	1	5,853

※郵便等による不在者投票の代理記載制度は平成16年3月1日、特定国外派遣組織の不在者投票は平成19年3月1日施行。

② 不在者投票管理者別不在者投票者数

区分 区名	選挙人の属する市区町村の選管委員長に対してなしたもの	選挙人が所在・居住する地の市区町村の選管委員長に対してなしたもの	船長に対してなしたもの	病院の院長、老人ホームの長、原子爆弾被爆者養護ホームの長、国立保養所の所長、身体障害者支援施設の長、保護施設の長又は労災リハビリテーション作業所の長に対してなしたもの	刑事施設の長又は警察留置場の留置業務管理者に対してなしたもの	少年院の長又は婦人補導院の長に対してなしたもの	特定国外派遣組織の長に対してなしたもの	計
東灘区	1	46	0	563	1	0	0	611
灘区	0	21	0	483	0	0	0	504
中央区	0	19	0	352	3	0	0	374
兵庫区	1	7	0	477	2	0	0	487
北区	0	48	0	813	2	0	0	863
長田区	0	11	0	412	5	0	0	428
須磨区	1	29	0	563	2	0	0	595
垂水区	2	32	0	742	0	0	0	776
西区	2	47	0	688	2	1	0	740
計	7	260	0	5,093	17	1	0	5,378

※郵便等による不在者投票の数(377人)は含まれていない。

前回(23年)	1	174	76	5,147	19	0	1	5,418
---------	---	-----	----	-------	----	---	---	-------

※郵便等による不在者投票の数(435人)は含まれていない。

(4) 各種投票に関する調

区分 区名	仮投票	点字投票	代理投票
東灘区	0	4	101
灘 区	0	16	104
中央区	0	9	98
兵庫区	0	13	145
北 区	0	9	218
長田区	0	14	155
須磨区	0	14	155
垂水区	0	28	179
西 区	0	16	167
計	0	123	1,322
前回 (23年)	0	137	1,402

1 1 開票に関する調

(1) 有効投票, 無効投票, 投票総数に関する調

区 分	有 効			無 効		投票 総数	持 帰 り そ の 他	投票 者 総 数
	得 票 総 数	按 切 た 分 り 票 の 捨 棄 際 て	有 効 投 票	無 効 投 票	無 効 投 票 率			
開 票 区 別								
東灘区開票区 (灘中・高等学校 体育館)	65,770	-	65,770	2,480	3.63%	68,250	3	68,253
灘区開票区 (王子スポーツセンター 2階主競技場)	41,220	-	41,220	2,130	4.91%	43,350	1	43,351
中央区開票区 (中央体育館 2階競技場)	33,609	-	33,609	1,783	5.04%	35,392	0	35,392
兵庫区開票区 (市立会下山小学校 体育館)	34,416	-	34,416	1,252	3.51%	35,668	0	35,668
北区開票区 (市立山田中学校 体育館)	77,849	-	77,849	1,460	1.84%	79,309	1	79,310
長田区開票区 (神戸常盤大学 アリーナ)	32,904	-	32,904	1,136	3.34%	34,040	1	34,041
須磨区開票区 (グリーンアリーナ神戸 サブアリーナ)	59,169	-	59,169	1,731	2.84%	60,900	0	60,900
垂水区開票区 (市立星陵台中学校 体育館)	75,293	-	75,293	1,928	2.50%	77,221	2	77,223
西区開票区 (西体育館)	75,093	-	75,093	2,508	3.23%	77,601	1	77,602
計	495,323	-	495,323	16,408	3.21%	511,731	9	511,740
前回(23年)	500,750	-	500,750	17,040	3.30%	517,790	13	517,803

(2) 開票進捗状況に関する調

速報時刻 区名	第1報 21:10	第2報 21:40	第3報 22:10	第4報 22:40	第5報 23:10	第6報 23:40	第7報 0:09	確定時刻
東灘区	0.00	0.00	5.86	76.19	100.00 確定(22:48)			22:48
灘区	0.00	0.00	46.14	95.08	100.00 確定(23:09)			23:09
中央区	0.00	0.00	42.38	100.00 確定(22:36)				22:36
兵庫区	0.00	0.00	5.61	92.52	96.49	100.00 確定(23:25)		23:25
北区	0.00	0.00	15.76	81.96	100.00 確定(22:50)			22:50
長田区	0.00	0.00	52.88	100.00 確定(22:39)				22:39
須磨区	0.00	0.00	0.00	57.47	97.16	100.00 確定(23:39)		23:39
垂水区	0.00	0.00	0.00	19.42	95.18	97.50	100.00 確定(0:09)	0:09
西区	0.00	0.00	25.77	94.71	94.71	100.00 確定(23:30)		23:30

(3) 無効投票に関する調

区分 開票区別	総数	内							訳			
		所定の用紙 を用いない もの	候補者でない者 又は候補者とな ることができな い者の氏名を記 載したもの	二人以上の 候補者の氏 名を記載し たもの	被選挙権の ない候補者 の氏名を記 載したもの	候補者の氏 名のほか、 他事を記載 したもの	候補者の氏 名を自書し ないもの	候補者の何 人を記載し たかを確認 し難いもの	白紙投票	単に雑事を 記載したも の	単に記号、 符号を記載 したもの	その他
東灘区開票区	2,480	0	77	8	0	3	0	2	1,538	554	298	0
灘区開票区	2,130	0	53	0	0	0	0	12	1,329	448	288	0
中央区開票区	1,783	0	21	0	0	3	0	63	1,036	406	254	0
兵庫区開票区	1,252	0	101	15	0	17	0	7	717	274	121	0
北区開票区	1,460	0	42	10	0	5	0	40	785	307	271	0
長田区開票区	1,136	0	0	2	0	0	0	5	567	383	179	0
須磨区開票区	1,731	0	32	0	0	5	0	18	925	421	330	0
垂水区開票区	1,928	0	160	2	0	106	0	44	1,111	434	71	0
西区開票区	2,508	0	179	50	0	0	0	11	1,521	413	334	0
計	16,408	0	665	87	0	139	0	202	9,529	3,640	2,146	0
前回(23年)	17,040	1	939	8	0	141	0	305	9,754	3,501	2,391	0

12 選挙公営に関する調

(1) 個人演説会の開催回数に関する調

(公営施設使用分のみ)

区分 区名	施 設 の 使 用 回 数							
	法第161条第1項第1号 の学校及び公民館		法第161条第1項第2号 の公会堂		法第161条第1項第3号の 市町村の選挙管理委員 会の指定した施設		計	
	公費負担	候補者負担	公費負担	候補者負担	公費負担	候補者負担	公費負担	候補者負担
東灘区	1				2		3	0
灘 区					2		2	0
中央区					1		1	0
兵庫区					1		1	0
北 区	1				2		3	0
長田区					6	1	6	1
須磨区	1						1	0
垂水区	1				1		2	0
西 区					2		2	0
計	4	0	0	0	17	1	21	1
うち市会との共同開催8件								
前回(23年)	20	0	1	0	14	1	35	1

啓

発

平成27年4月12日執行
神戸市会・兵庫県会議員選挙 啓発事業実績

神戸市・区明るい選挙推進協議会
神戸市・区選挙管理委員会

●は新規、▲は内容を変更又は充実した事業

分類	項目	内容	期間	備考
掲示物による啓発	横断幕・懸垂幕	市・区・支所・出張所・連絡所庁舎、区民センター等に設置	3/20～4/12	27枚
	大看板・立看板・プラスチック看板	市・区・支所庁舎、事業所、交通センタービル等に設置	3/20～4/12	25本
	▲のぼり	市・区・支所・出張所・連絡所庁舎、公共施設、市バス停留所等に設置	3/27～4/12	290本
	▲地下街通路小旗	さんちか通路に小旗(ペナント)を掲示	4/3～4/12	90枚
	自動車ボディパネル	公用車・市バス等にマグネット式のボディパネルを掲示	4/3～4/12	300枚
	市営地下鉄駅等での広告掲示	柱巻き広告 車内吊広告	4/1～4/12	柱 6本 地下鉄・バス 1,050枚
印刷物による啓発	「選挙のお知らせ」	投票日、投票の資格要件、投票場所等の周知とともに、投票参加と期日前投票活用を呼びかけ、市内全世帯に配布する。	期間中	新聞折り込み 529,300部 公共施設他 40,700部 合計 570,000部
	ポスター	市・区・支所等庁舎、事業所、公共施設、地下鉄駅構内等に掲示	3月下旬～4/12	3,500枚
	ポスター掲示場	ポスター掲示場の空き枠に投票日等を刷り込み	期間中	2,571枚(刷り込み)
	「投票のご案内」	有権者(世帯ごと)に郵送。投票日時、投票所の周知を徹底し、期日前投票の活用を呼びかけ	期間中	有権者全員
	市広報紙	広報こうべで投票日の周知、投票参加・期日前投票の呼びかけ	4/1日号	
	機関紙・情報誌	各種機関紙や情報誌に投票参加・期日前投票活用の呼びかけ	期間中	リビング新聞 KOBEG Dジャーナル 婦人神戸
	チラシ	市・区・支所・出張所・連絡所窓口等で配布	3月下旬～4/12	6,000枚
	選挙公報の余白利用	選挙公報の余白を利用して投票参加の呼びかけ	期間中	

分類	項目	内容	期間	備考
放送・通信による啓発	JR車内映像広告	JR321系(普通電車)、225系(新快速・快速電車)電車の車内映像広告に、京都市・大阪市・神戸市・堺市が共同制作した啓発映像を放映	4/6～4/12	京都線、神戸線、東海道本線、山陽本線、阪和線等
	テレビCM	スポット広告放送	4/3～4/11	読売テレビ 関西テレビ 朝日放送 毎日放送
	ラジオ(市広報番組)	市広報番組の中で投票参加の呼びかけ	期間中	ラジオ関西
	ラジオCM	コミュニティFMでのCM放送	4/4～4/12	FMムーヴ FMわいわい
	ケーブルテレビ	ケーブルテレビの市政情報提供番組、CMで投票参加の呼びかけ	4/4～4/11	J:COM
	街頭ビジョンでのCM放映	三宮地区等の商業ビル外壁大型ビジョンで投票参加の呼びかけ	期間中	ハーバービュー ミントビジョン 9モイビジョン BOS
	インターネット	市選管のホームページで投票参加の呼びかけ・投開票速報の実施	期間中	
	Eメールでの啓発	メールマガジン(神戸めるまが倶楽部)の購読者に対する投票参加の呼びかけ	期間中	
	映画館スポット広告	市内映画館で幕間CM	期間中	OSシネマスミット神戸(全8スクリーン) OSシネマス神戸ハーバランド(全9スクリーン)
	棄権防止放送	・市・区庁舎、公共施設、鉄道駅構内、百貨店等での案内放送で投票参加の呼びかけ ・地下鉄・市バス車内放送での投票参加の呼びかけ	4/3～4/12	
資材による啓発	ポケットティッシュ等	市・区窓口等で配布	期間中	ポケットティッシュ 18,000個 マスク4,300個 アクリルタワシ400個
若い有権者向け啓発	●学生等による投票所事務従事	投票所事務に従事することで、学生等の選挙に対する理解を高める	期間中	
	●学生向けメール配信	大学の協力をいただき、在学生へメール配信し投票を呼びかける	期間中	
	●学内機関紙による啓発	新入生向け冊子に啓発記事を掲載し投票を呼びかける	期間中	

参 考

14 投票状況調査結果

(1) 年齢階層別投票状況

年齢 階層別	有権者数			投票者数			投票率		
	男	女	計	男	女	計	男	女	計
(歳)	人	人	人	人	人	人	%	%	%
20歳	124	114	238	17	21	38	14	18	15.97
21～24	426	431	857	77	85	162	18	20	18.90
25～29	481	557	1,038	89	122	211	19	22	20.33
30～34	478	639	1,117	115	190	305	24	30	27.31
35～39	536	750	1,286	152	244	396	28	33	30.79
40～44	663	895	1,558	188	319	507	28	36	32.54
45～49	563	788	1,351	193	321	514	34	41	38.05
50～54	526	594	1,120	204	227	431	39	38	38.48
55～59	445	529	974	179	250	429	40	47	44.05
60～64	489	662	1,151	248	351	599	51	53	52.04
65～69	542	810	1,352	292	454	746	54	56	55.18
70歳以上	1,099	2,352	3,451	606	1,178	1,784	55	50	51.70
計	6,372	9,121	15,493	2,360	3,762	6,122	37.04	41.25	39.51
全市総数	574,258	657,219	1,231,477	238,428	273,259	511,687	41.52	41.58	41.55

年齢階層別投票状況

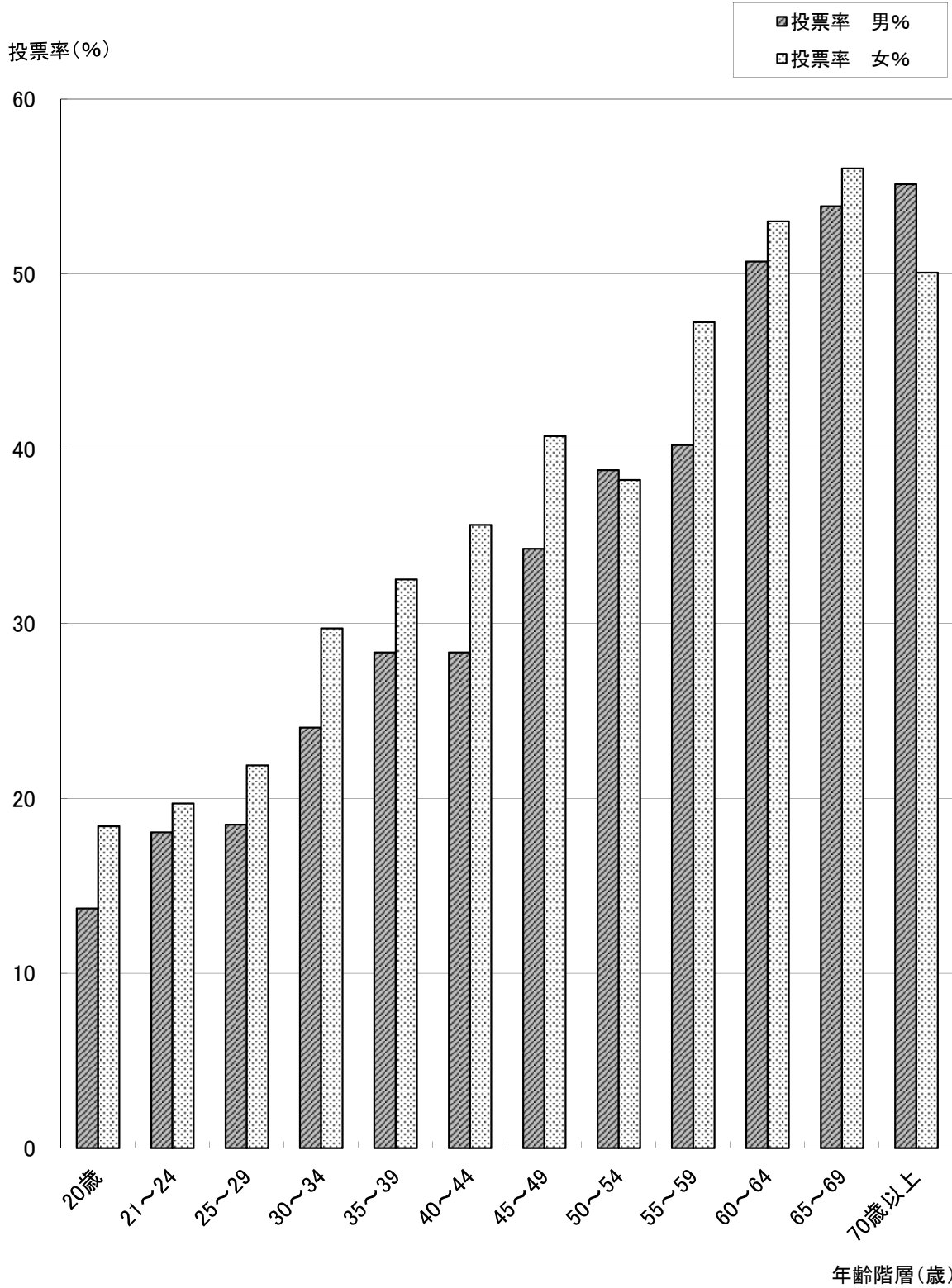

(2) 年齢階層別構成比

年齢 階層別 (歳)	有権者比 (%)			投票者比 (%)		
	男	女	計	男	女	計
20	1.95	1.25	1.54	0.72	0.56	0.62
21～24	6.69	4.73	5.53	3.26	2.26	2.65
25～29	7.55	6.11	6.70	3.77	3.24	3.45
30～34	7.50	7.01	7.21	4.87	5.05	4.98
35～39	8.41	8.22	8.30	6.44	6.49	6.47
40～44	10.40	9.81	10.06	7.97	8.48	8.28
45～49	8.84	8.64	8.72	8.18	8.53	8.40
50～54	8.25	6.51	7.23	8.64	6.03	7.04
55～59	6.98	5.80	6.29	7.58	6.65	7.01
60～64	7.67	7.26	7.43	10.51	9.33	9.78
65～69	8.51	8.88	8.73	12.37	12.07	12.19
70～	17.25	25.79	22.27	25.68	31.31	29.14
計	100	100	100	100	100	100

備 考

- 1 この2つの表は、今回の神戸市議会議員選挙の投票状況を年齢階層別・男女別に調べたものです。
- 2 調査内容は次のとおりです。
 - (1) 抽出は選挙人名簿抄本から行いました。
 - (2) 抽出数は15,493人で、神戸市有権者数の約1.26%です。
- 3 表中で全市総数とあるのは、神戸市全体の投票結果です。
- 4 年齢階層別構成比は、調査における有権者及び投票者の年齢階層別の割合を示したものです。
(構成比については、四捨五入の関係で合計が100%にならない場合があります。)

15 指定都市における直近の市会議員選挙に関する調

(1) 投票結果

	市会議員議員選挙									投票所数	当日の天候	備考
	当日有権者数(人)			投票者数(人)			投票率(%)					
	男	女	計	男	女	計	男	女	計			
札幌市	733,075	863,232	1,596,307	424,637	508,347	932,984	57.93	58.89	58.45	310	晴れ一時薄曇り	
仙台市	390,005	429,162	819,167	154,326	173,593	327,919	39.57	40.45	40.03	168	曇りのち時々晴れ	H23.8.28執行
さいたま市	438,661	445,974	884,635	175,726	181,560	357,286	40.06	40.71	40.39	216	晴れ	北区無投票
千葉市	377,156	383,567	760,723	152,898	159,438	312,336	40.54	41.57	41.06	156	晴れ	
川崎市	582,715	562,138	1,144,853	239,333	241,284	480,617	41.07	42.92	41.98	162	晴れ	
横浜市	1,469,785	1,497,186	2,966,971	613,784	632,242	1,246,026	41.76	42.23	42.00	635	曇	
相模原市	287,612	284,917	572,529	132,407	135,701	268,108	46.04	47.63	46.83	134	晴れのち曇	
新潟市	310,469	344,107	654,576	139,047	146,730	285,777	44.79	42.64	43.66	213	晴れ	
静岡市	281,816	303,309	585,125	125,539	141,573	267,112	44.55	46.68	45.65	185	曇	
浜松市	313,706	323,306	637,012	167,207	173,563	340,770	53.30	53.68	53.50	209	曇	
名古屋市	876,937	908,772	1,785,709	316,874	336,193	653,067	36.13	36.99	36.57	366	曇	
京都市	528,182	603,243	1,131,425	218,297	245,059	463,356	41.33	40.62	40.95	290	晴れ	
大阪市	1,018,298	1,095,626	2,113,924	481,692	546,474	1,028,166	47.30	49.88	48.64	365	晴れ	
堺市	318,646	353,241	671,887	150,106	171,442	321,548	47.11	48.53	47.86	134	晴れ	
神戸市	574,258	657,219	1,231,477	238,428	273,259	511,687	41.52	41.58	41.55	355	晴れ	
岡山市	261,742	292,853	554,595	112,343	128,583	240,926	42.92	43.91	43.44	134	晴れ	
広島市	446,423	489,166	935,589	187,841	211,448	399,289	42.08	43.23	42.68	275	薄雲	
北九州市	369,692	426,824	796,516	151,192	182,975	334,167	40.90	42.87	41.95	238	曇一時雪	
福岡市	543,434	627,746	1,171,180	215,789	262,139	477,928	39.71	41.76	40.81	243	曇のち雨	
熊本市	212,193	251,326	463,519	97,967	117,433	215,400	46.17	46.73	46.47	151	曇後一時雨	

(2) 開票結果

(党派別得票数、得票率及び当選人数)

		自由民主党	民主党	公明党	維新の党	日本共産党	次世代の党	社会民主党	生活の党と山本太郎と なかまたち	日本を元気にする会	新党改革	諸派	無所属	合計
札幌市	得票数	306,361.000	216,503.000	119,174.000	20,573.000	108,477.000		2,668.000				37,605.000	88,791.000	900,152
	得票率	34.03%	24.05%	13.24%	2.29%	12.05%	0.00%	0.30%	0.00%	0.00%	0.00%	4.18%	9.86%	
	当選者数/立候補者数	24/26	20/22	10/10	1/3	8/12	/	0/1	/	/	/	1/8	4/12	68/94
仙台市	得票数	72,115.408	48,133.978	44,005.302		35,170.000		23,082.000				23,719.725	75,725.579	321,952
	得票率	22.40%	14.95%	13.67%	0.00%	10.92%	0.00%	7.17%	0.00%	0.00%	0.00%	7.37%	23.52%	
	当選者数/立候補者数	12/14	7/12	8/8	/	7/7	/	5/6	/	/	/	4/6	12/19	55/72
さいたま市	得票数	118,633.000	64,369.000	55,905.000		52,319.000		3,400.000				9,043.000	48,048.000	351,717
	得票率	33.73%	18.30%	15.89%	0.00%	14.88%	0.00%	0.97%	0.00%	0.00%	0.00%	2.57%	13.66%	
	当選者数/立候補者数	22/22	12/12	11/11	/	8/11	/	0/1	/	/	/	2/4	5/20	60/81
千葉市	得票数	95,843.000	48,674.000	46,564.368	8,402.647	34,576.000						16,269.000	56,849.982	307,179
	得票率	31.20%	15.85%	15.16%	2.74%	11.26%	0.00%	0.00%	0.00%	0.00%	0.00%	5.30%	18.51%	
	当選者数/立候補者数	16/16	8/8	8/8	1/3	7/7	/	/	/	/	/	3/5	7/27	50/74
川崎市	得票数	145,535.706	76,233.000	80,952.000	30,533.000	74,241.000				856.000		28,568.000	33,878.293	470,797
	得票率	30.91%	16.19%	17.19%	6.49%	15.77%	0.00%	0.00%	0.00%	0.18%	0.00%	6.07%	7.20%	
	当選者数/立候補者数	19/19	11/13	13/13	1/8	11/11	/	/	/	0/1	/	2/8	3/14	60/87
横浜市	得票数	423,967.312	190,690.000	181,927.000	130,364.686	157,187.000	2,609.000					32,899.000	103,842.000	1,223,486
	得票率	34.65%	15.59%	14.87%	10.66%	12.85%	0.21%	0.00%	0.00%	0.00%	0.00%	2.69%	8.49%	
	当選者数/立候補者数	32/35	13/22	16/16	9/16	9/17	0/1	/	/	/	/	2/6	5/15	86/128
相模原市	得票数	77,385.543	39,316.110	37,125.000	12,772.456	22,124.000	1,710.000	3,656.000					67,933.888	262,023
	得票率	29.53%	15.00%	14.17%	4.87%	8.44%	0.65%	1.40%	0.00%	0.00%	0.00%	0.00%	25.93%	
	当選者数/立候補者数	14/16	7/9	8/8	1/4	5/5	0/2	1/1	/	/	/	/	10/23	46/68
新潟市	得票数	67,202.000	29,271.000	18,877.000	1,473.000	32,312.000	2,685.000	4,929.000				5,207.000	118,203.000	280,159
	得票率	23.99%	10.45%	6.74%	0.53%	11.53%	0.96%	1.76%	0.00%	0.00%	0.00%	1.86%	42.19%	
	当選者数/立候補者数	12/14	5/7	4/4	0/1	6/7	1/1	1/1	/	/	/	1/1	21/31	51/67
静岡市	得票数	95,059.700	11,189.000	35,651.035	12,020.000	22,710.423					6,011.000	4,627.000	76,520.833	263,789
	得票率	36.04%	4.24%	13.51%	4.56%	8.61%	0.00%	0.00%	0.00%	0.00%	2.28%	1.75%	29.01%	
	当選者数/立候補者数	18/18	2/3	6/6	2/3	5/5	/	/	/	/	1/2	1/1	13/20	48/58
浜松市	得票数	62,583.000	10,659.000	33,909.000	7,400.000	31,064.000							187,360.000	332,975
	得票率	18.80%	3.20%	10.18%	2.22%	9.33%	0.00%	0.00%	0.00%	0.00%	0.00%	0.00%	56.27%	
	当選者数/立候補者数	7/8	2/2	5/5	1/1	5/6	/	/	/	/	/	/	26/36	46/58
名古屋市	得票数	187,493.238	140,904.000	90,841.000	36,979.000	78,498.000	3,646.000	442.000				88,190.761	16,467.000	643,461
	得票率	29.14%	21.90%	14.12%	5.75%	12.20%	0.57%	0.07%	0.00%	0.00%	0.00%	13.71%	2.56%	
	当選者数/立候補者数	22/26	16/19	12/12	1/15	12/17	0/4	0/1	/	/	/	12/26	0/16	75/136
京都市	得票数	134,923.000	61,588.000	63,744.000	21,636.000	112,668.000		297.000				46,711.000	13,236.000	454,803
	得票率	29.67%	13.54%	14.02%	4.76%	24.77%	0.00%	0.07%	0.00%	0.00%	0.00%	10.27%	2.91%	
	当選者数/立候補者数	21/24	7/14	11/11	4/5	18/22	/	0/1	/	/	/	5/13	1/4	67/94
大阪市	得票数	198,315.000	43,003.000	190,982.000		147,548.000						375,138.000	57,381.000	1,012,367
	得票率	19.59%	4.25%	18.86%	0.00%	14.57%	0.00%	0.00%	0.00%	0.00%	0.00%	37.06%	5.67%	
	当選者数/立候補者数	19/23	0/11	19/20	/	9/24	/	/	/	/	/	36/39	3/23	86/140
堺市	得票数	56,849.000	19,280.000	60,139.000		40,124.000						99,478.491	41,581.508	317,452
	得票率	17.91%	6.07%	18.94%	0.00%	12.64%	0.00%	0.00%	0.00%	0.00%	0.00%	31.34%	13.10%	
	当選者数/立候補者数	8/12	2/6	11/11	/	6/10	/	/	/	/	/	14/15	7/10	48/64
神戸市	得票数	126,966.000	64,342.000	82,809.000	69,264.000	66,122.000						47,906.000	45,656.000	503,065
	得票率	25.24%	12.79%	16.46%	13.77%	13.14%	0.00%	0.00%	0.00%	0.00%	0.00%	9.52%	9.08%	
	当選者数/立候補者数	19/20	10/14	12/12	10/10	12/12	/	/	/	/	/	4/17	2/21	69/106
岡山市	得票数	50,154.000	22,098.865	40,653.658		23,365.400						4,078.000	95,563.073	235,913
	得票率	21.26%	9.37%	17.23%	0.00%	9.90%	0.00%	0.00%	0.00%	0.00%	0.00%	1.73%	40.51%	
	当選者数/立候補者数	10/11	4/5	8/8	/	5/5	/	/	/	/	/	1/3	18/29	46/61
広島市	得票数	164,809.000	18,495.000	48,822.000	19,764.000	34,815.000	1,338.000	8,750.000					93,342.000	390,135
	得票率	42.24%	4.74%	12.51%	5.07%	8.92%	0.34%	2.24%	0.00%	0.00%	0.00%	0.00%	23.93%	
	当選者数/立候補者数	24/25	1/5	8/8	1/6	5/8	0/1	1/2	/	/	/	/	14/24	54/79
北九州市	得票数	100,861.174	35,573.000	71,799.542	13,049.000	42,676.959		8,904.000				19,769.281	38,207.040	330,840
	得票率	30.49%	10.75%	21.70%	3.94%	12.90%	0.00%	2.69%	0.00%	0.00%	0.00%	5.98%	11.55%	
	当選者数/立候補者数	19/19	7/10	11/11	3/3	9/10	/	2/4	/	/	/	4/4	6/13	61/74
福岡市	得票数	146,994.123	53,346.726	74,265.000	20,081.000	43,257.000	2,347.000	3,690.000				59,439.876	63,827.273	467,248
	得票率	31.46%	11.42%	15.89%	4.30%	9.26%	0.50%	0.79%	0.00%	0.00%	0.00%	12.72%	13.66%	
	当選者数/立候補者数	17/18	7/9	11/11	3/4	7/7	0/1	0/1	/	/	/	9/12	8/17	62/80
熊本市	得票数	64,893.143	9,753.000	29,610.000	3,762.000	15,645.000							86,479.855	210,143
	得票率	30.88%	4.64%	14.09%	1.79%	7.44%	0.00%	0.00%	0.00%	0.00%	0.00%	0.00%	41.15%	
	当選者数/立候補者数	15/16	2/2	7/7	1/1	3/5	/	/	/	/	/	/	20/28	48/59

※ 上段は得票数(票)、中段は得票率(%),下段は当選者数(人)／立候補者数(人)

※ 得票率については、四捨五入の関係で合計が100%にならない場合もある。

16 投票所一覧表

平成27年執行

神戸市議会議員選挙
兵庫県議会議員選挙

投票所一覧表

神戸市選挙管理委員会

東灘区

投票所一覧

	投票所	投票区域
1	東部市場自治会館 (深江浜町1番地1) 1階	深江浜町
2	マンション「セレーノ見附」集会所 (深江南町3丁目5番1号) 1階	深江南町1～5丁目
3	深江会館 (深江本町3丁目5番7号) 1階	深江本町1～4丁目
4	東灘小学校 (深江北町2丁目4番1号) 1階	深江北町1～5丁目
5	本庄地域福祉センター (本庄町2丁目5番1号) 1階	本庄町1～3丁目
6	青木文化センター (青木5丁目1番16号) 1階	青木1・2・4・5丁目, 北青木1・2丁目
7	市営青木南住宅集会所 (青木6丁目2番9号) 1階	青木3・6丁目, 北青木3・4丁目
8	森会館 (森南町2丁目10番18号) 1階	森北町1～3丁目, 森南町1～3丁目
9	森稻荷神社 (森北町4丁目17番11号) 1階	森北町4～7丁目, 甲南台, 本山町森
10	本山第三小学校 (本山中町1丁目2番35号) 1階	本山町中野, 本山中町1丁目, 本山北町1・4丁目
11	福池小学校 (本山南町4丁目4番28号) 1階	本山南町4・5・9丁目, 甲南町1丁目
12	本山南小学校 (本山南町8丁目2番1号) 1階	本山南町3・8丁目
13	本山第一小学校 (本山北町3丁目10番1号) 1階	本山町田辺・北畑, 岡本1・5丁目, 本山北町2・3・5・6丁目
14	田中公会堂 (田中町2丁目7番23号) 地下1階	田中町1～3丁目, 甲南町2・3丁目
15	本山中学校 (岡本3丁目3番1号) 1階	岡本2～4丁目
16	岡本公会堂 (岡本8丁目8番16号) 1階	岡本6～9丁目, 本山町岡本
17	本山第二小学校 (西岡本1丁目3番1号) 1階	西岡本1～3丁目, 田中町4・5丁目
18	本山西地域福祉センター (西岡本4丁目8番7号) 1階	西岡本4～7丁目, 本山町田中
19	魚崎会館 (魚崎南町3丁目6番7号) 1階	魚崎南町1～3丁目, 魚崎浜町
20	東灘体育館 (魚崎南町6丁目5番11号) 1階	魚崎南町6・7丁目, 魚崎中町1・2丁目
21	横屋会館 (魚崎北町2丁目7番1号 川井公園内) 1階	魚崎北町1・2・5～7丁目, 甲南町4丁目

東灘区

投票所一覧

	投票所	投票区域
22	魚崎小学校 (魚崎中町4丁目10番8号) 1階	魚崎南町8丁目, 魚崎中町3・4丁目, 甲南町5丁目, 魚崎西町3・4丁目, 魚崎北町3・4・8丁目
23	住吉南町デイサービスセンター (住吉南町4丁目6番26号) 1階	住吉南町1～5丁目, 住吉浜町
24	住之江児童館 (住吉宮町1丁目2番15号) 1階	住吉東町1・3丁目, 住吉宮町1・2丁目
25	住吉小学校 (住吉東町4丁目1番31号) 1階	住吉宮町3・5・6丁目, 住吉東町2・4丁目
26	空地区会館 (住吉本町2丁目19番22号) 1階	住吉本町1・2丁目
27	住吉中学校 (住吉山手1丁目11番1号) 1階	住吉山手1～4丁目, 住吉本町3丁目
28	神大附属中等教育学校 (住吉山手5丁目11番1号) 1階	住吉山手5～8丁目, 鴨子ヶ原1～3丁目
29	住吉台東住宅管理組合集会所3号棟 (住吉台4番3号) 1階	住吉台
30	渦森会館 (渦森台2丁目21) 1階	渦森台1～4丁目, 住吉山手9丁目
31	御影本町五六会館 (御影本町6丁目4番1号) 1階	御影本町1～8丁目, 御影石町1・2丁目 御影浜町
32	御影中学校 (御影中町5丁目1番1号) 1階	御影中町1～8丁目, 御影石町3・4丁目
33	上御影会館 (御影2丁目28番12号) 1階	御影1～3丁目, 御影郡家1・2丁目, 御影町
34	御影北小学校 (御影山手1丁目12番1号) 2階	御影山手1・2丁目
35	御影山手自治会館 (御影山手3丁目3番1号) 1階	御影山手3～6丁目
36	東明会館 (御影塚町2丁目6番4号) 1階	御影塚町1～4丁目
37	向洋小学校 (向洋町中6丁目2番地) 1階	向洋町中5～9丁目, 向洋町西1～6丁目
38	向洋中学校 (向洋町中2丁目5番地) 1階	向洋町東1～4丁目, 向洋町中1～4丁目
39	本山南地域福祉センター (本山南町7丁目1番20号 中野南公園内) 1階	本山南町1・2・6・7丁目
40	本山中町会館 (本山中町2丁目13番5号 中野北公園内) 1階	本山中町2～4丁目
41	魚崎郷清流プラザ (魚崎南町5丁目14番 住吉川公園内) 1階	魚崎南町4・5丁目, 魚崎西町1・2丁目
42	東灘区役所 (住吉東町5丁目2番1号) 1階	住吉宮町4・7丁目, 住吉東町5丁目

灘区

投票所一覧

	投票所	投票区域
1	六甲山地域福祉センター (六甲山町西谷山1878番133) 1階	六甲山町(北六甲, 南六甲, 一ヶ谷, 東山ノ内西谷, 清水, 西谷山, 中一里山, 五介山, シャクナゲ)
2	高羽小学校 (高羽町3丁目11番1号) 1階	高羽町1～5丁目, 寺口町, 一王山町, 桜ヶ丘町, 土山町, 高羽字滝ノ奥
3	鷹匠中学校 (高德町2丁目2番19号) 1階	高德町1～5丁目, 楠丘町1～5丁目, 弓木町1～5丁目, 永手町1丁目
4	やはた桜保育所 (八幡町2丁目1番1号) 1階	八幡町1～3丁目, 森後町1～3丁目, 楠丘町6丁目, 日尾町1～3丁目, 永手町2～5丁目, 高德町6丁目
5	六甲小学校 (八幡町4丁目4番1号) 1階	八幡町4丁目, 神前町1～4丁目, 篠原南町1・2丁目
6	灘小学校 (千旦通1丁目5番1号) 1階	稗原町1～4丁目, 神ノ木通1・2丁目, 六甲町1～5丁目, 上河原通1～4丁目, 千旦通1～4丁目
7	成徳小学校 (備後町1丁目3番1号) 1階	中郷町5丁目, 大和町5丁目, 徳井町5丁目, 深田町1～4丁目, 備後町1～5丁目, 桜口町1～5丁目
8	烏帽子中学校 (烏帽子町1丁目2番1号) 1階	琵琶町1～3丁目, 下河原通1～5丁目, 烏帽子町1～3丁目, 大石東町1・2丁目
9	市営友田住宅集会所 (友田町5丁目1番1号) 1階	友田町1～5丁目, 新在家北町1・2丁目, 浜田町2・3丁目
10	西郷小学校 (大石東町6丁目2番1号) 1階	大石東町3～6丁目, 大石北町, 鹿ノ下通1～3丁目
11	西灘小学校 (船寺通3丁目4番1号) 1階	灘北通1～3丁目, 灘南通1～6丁目, 船寺通1～6丁目, 味泥町, 灘浜町, 摩耶埠頭, 都通1～4・5(1街区を除く)丁目
12	岩屋青年会館 (岩屋中町4丁目4番21号) 1階	岩屋北町1～7丁目, 岩屋中町1～5丁目, 岩屋南町, 都通5丁目1街区
13	稗田小学校 (岸地通4丁目2番1号) 1階	中原通2～4丁目, 倉石通2～6丁目, 水道筋3～6丁目, 岸地通2～5丁目, 大内通3～6丁目, 泉通3～6丁目, 灘北通4～6丁目
14	原田児童館 (王子町2丁目3番1号) 1階	灘北通7～10丁目, 原田通1～3丁目, 城内通1～5丁目, 王子町1～3丁目
15	灘区民ホール (岸地通1丁目1番1号) 1階	篠原南町3～7丁目, 将軍通1～4丁目, 大内通1・2丁目, 中原通1丁目, 倉石通1丁目, 水道筋1・2丁目, 岸地通1丁目, 泉通1・2丁目, 神ノ木通3・4丁目
16	上野中学校 (国玉通1丁目1番1号) 1階	篠原北町4丁目, 篠原本町5丁目, 篠原中町6丁目, 箕岡通1丁目, 高尾通1丁目, 五毛通1丁目, 薬師通1丁目, 国玉通1丁目, 上野通1・2丁目, 赤坂通1・2丁目, 畑原通1・2丁目, 天城通1・2丁目, 福住通1・2丁目, 大石(字長峰山), 長峰台1・2丁目

灘区

投票所一覧

	投票所	投票区域
17	摩耶小学校 (畑原通4丁目1番1号) 1階	箕岡通2・3丁目, 高尾通2・3丁目, 五毛通2・3丁目, 薬師通2・3丁目, 国玉通2・3丁目, 赤坂通3～5丁目, 上野通3～5丁目, 畑原通3～5丁目, 天城通3～5丁目, 五毛(字丸山, 字西山, 字浅谷)
18	福住小学校 (福住通7丁目1番1号) 1階	赤坂通6～8丁目, 天城通6～8丁目, 中原通5～7丁目, 福住通3～8丁目, 青谷町1・2丁目
19	神戸学生・青年センター (山田町3丁目1番1号) 1階	赤松町1～3丁目, 曾和町1～3丁目, 山田町1～3丁目, 宮山町1・2丁目
20	鶴甲地域福祉センター <鶴甲小学校北校舎1階西> (鶴甲2丁目10番1号) 1階	鶴甲1～5丁目, 水車新田, 大月台
21	徳井会館 (中郷町3丁目1番11号) 1階	大和町1～4丁目, 中郷町1～4丁目, 徳井町1～4丁目, 記田町1～5丁目
22	篠原会館 (篠原中町2丁目4番9号) 1階	篠原本町1～4丁目, 篠原中町1～5丁目, 宮山町3丁目
23	神戸高校同窓会館 (城の下通1丁目5番3号) 1階	箕岡通4丁目, 高尾通4丁目, 五毛通4丁目, 薬師通4丁目, 国玉通4丁目, 上野通6～8丁目, 城の下通1～3丁目, 青谷町3・4丁目, 畑原(字ノタ山), 原田(字青ヶ谷, 字小屋場大原), 岩屋(字北畑, 字西ノ奥), 上野(字小ヤバ三ノ休原), 摩耶山, 摩耶山町
24	新在家地域福祉センター (新在家南町3丁目2番25号) 1階	新在家南町3～5丁目, 大石南町1～3丁目, 灘浜東町
25	グリーンヒルズ六甲団地集会所 (六甲台町10番) 1階	六甲台町
26	篠原地域福祉センター (篠原北町2丁目2番37号) 1階	大土平町1・2丁目, 篠原北町1～3丁目, 篠原(字全部)
27	神戸松蔭女子学院大学 (篠原伯母野山町1丁目2番1号) 1階	篠原伯母野山町1～3丁目
28	なぎさ地域福祉センター (摩耶海岸通2丁目3番4号) 1階	摩耶海岸通1・2丁目
29	ルネシティ新在家南町集会所 (新在家南町1丁目1番) 1階	浜田町1・4丁目, 新在家南町1・2丁目
30	コミュニティ篠原台 (篠原台18番25号) 1階	篠原台

中央区

投票所一覧

	投票所	投票区域
1	籠池地域福祉センター (籠池通2丁目1番5号) 1階	籠池通1～4丁目, 神仙寺通1～4丁目, 中島通1～4丁目
2	塩原幼稚園 (上筒井通4丁目3番30号) 1階	上筒井通1～5丁目, 野崎通1～3丁目
3	宮本小学校 (宮本通2丁目1番36号) 1階	坂口通1～4丁目, 大日通1～4丁目, 宮本通1～4丁目, 割塚通1～4丁目
4	葺合中学校 (熊内町1丁目4番28号) 1階	籠池通5～7丁目, 上筒井通6・7丁目, 熊内町1丁目, 中尾町, 中島通5丁目, 野崎通4～7丁目
5	春日野小学校 (宮本通7丁目1番6号) 1階	坂口通5～7丁目, 大日通5～7丁目, 宮本通5～7丁目, 割塚通5～7丁目
6	脇浜会館 (脇浜町2丁目14番1号) 1階	筒井町1丁目, 脇浜町1～3丁目
7	春日野地域福祉センター (八雲通1丁目1番7号) 1階	吾妻通1・2丁目, 東雲通1・2丁目, 筒井町2・3丁目, 日暮通1・2丁目, 八雲通1・2丁目, 若菜通1・2丁目
8	雲中小学校 (熊内町3丁目1番7号) 1階	熊内町2～9丁目, 葺合町
9	葺合文化センター本館 (旗塚通4丁目4番1号) 2階	神若通1・2丁目, 国香通1・2丁目, 熊内橋通1～7丁目, 旗塚通1～7丁目
10	中央小学校 (神若通7丁目1番1号) 1階	神若通3～7丁目, 国香通3～7丁目, 東雲通3～6丁目, 若菜通3～6丁目
11	あづま幼稚園 (吾妻通4丁目1番6号) 1階	吾妻通3～6丁目, 日暮通3～6丁目, 八雲通3～6丁目
12	葺合公民館別館 (南本町通5丁目1番5号) 1階	北本町通1～6丁目, 真砂通1・2丁目, 南本町通1～6丁目
13	脇の浜地域福祉センター (脇浜海岸通3丁目2番7号) 1階	脇浜海岸通1～4丁目, 脇浜海岸通
14	二宮地域福祉センター (二宮町3丁目12番1号) 1階	生田町1～4丁目, 布引町1・2丁目, 二宮町1丁目10番～14番, 二宮町2丁目10番～13番, 二宮町3丁目10番～16番, 二宮町4丁目20番～23番
15	二宮児童館 (二宮町1丁目3番2号) 1階	琴ノ緒町1～5丁目, 布引町3・4丁目, 二宮町1丁目1番～9番, 二宮町2丁目1番～6番, 二宮町3丁目1番～5番, 二宮町4丁目1番～11番
16	中央区役所 (雲井通5丁目1番1号) 1階	旭通1～5丁目, 雲井通1～8丁目, 小野柄通1～8丁目, 御幸通1～8丁目, 磯上通1～3丁目, 浜辺通1・2丁目

	投票所	投票区域
17	神戸市役所2号館 (加納町6丁目5番1号) 1階	磯上通4～8丁目, 磯辺通1～4丁目, 小野浜町, 八幡通1～4丁目, 浜辺通3～6丁目, 加納町5・6丁目, 三宮町1～3丁目, 新港町, 明石町, 伊藤町, 江戸町, 海岸通, 京町, 浪花町, 西町, 播磨町, 東町, 前町
18	光の丘幼稚園 (山本通1丁目7番27号) 1階	加納町1・2・3丁目(1～5番を除く), 北野町1～4丁目, 山本通1・2丁目
19	生田神社 (下山手通1丁目2番1号) 1階	加納町3丁目1～5番・4丁目, 北長狭通1～3丁目, 下山手通1～3丁目, 中山手通1丁目・2丁目1番
20	港島小学校 (港島中町3丁目2番3号) 1階	神戸空港, 港島1～9丁目, 港島中町1～8丁目, 港島南町1～7丁目
21	神戸女子大学教育センター (中山手通2丁目23番1号) 1階	中山手通2丁目(1番を除く)・3丁目, 山本通3丁目
22	こうべ小学校 (中山手通4丁目23番2号) 1階	中山手通4～6丁目, 山本通4・5丁目
23	神戸生田中学校 (北長狭通4丁目10番1号) 1階	北長狭通4～6丁目, 下山手通4～6丁目, 花隈町, 元町高架通1番・2番138～245号・3番137～245号
24	こうべまちづくり会館 (元町通4丁目2番14号) 2階	相生町1丁目, 海岸通1～6丁目, 栄町通1～7丁目, 波止場町, 弁天町, 元町通1～7丁目
25	県立大倉山高層住宅 コミュニティプラザ (中山手通7丁目25番43号) 1階	下山手通7丁目17・18番, 中山手通7・8丁目
26	本願寺神戸別院(モダン寺) (下山手通8丁目1番1号) 1階	北長狭通7・8丁目, 下山手通7丁目(17・18番を除く)・8・9丁目, 元町高架通2番246～321号・3番246～321号
27	湊翔楠中学校 (楠町4丁目2番5号) 1階	楠町1～8丁目
28	神戸市男女共同参画センター (橘通3丁目4番3号) 1階	相生町2丁目, 古湊通1・2丁目, 橘通1～4丁目, 多聞通1～5丁目, 中町通2～4丁目
29	湊小学校 (東川崎町1丁目4番1号) 1階	相生町3～5丁目, 東川崎町1～7丁目
30	神戸山手短期大学 (諏訪山町3番1号) 1階	神戸港地方, 諏訪山町, 再度筋町

兵庫区

投票所一覧

	投票所	投票区域
1	旧楠谷老人いこいの家 (楠谷町24番16号) 1階	楠谷町, 梅元町, 平野町の内字上ノ山, 字皿器谷, 字平野谷, 字済渡
2	平野会館 (神田町11番10号) 1階	矢部町, 神田町, 馬場町, 五宮町
3	旧平野小学校 (下三条町10番46号) 1階	上祇園町, 下祇園町, 上三条町, 下三条町, 平野町(字上ノ山, 字皿器谷, 字平野谷, 字済渡を除く)
4	旧湊山小学校 (雪御所町2番1号) 1階	湊山町, 雪御所町, 山王町1・2丁目, 烏原町(字片楚を除く)
5	石井幼稚園 (都由乃町1丁目1番11号) 1階	千鳥町1～4丁目, 都由乃町1～3丁目, 石井町1～8丁目, 天王町1～4丁目
6	熊野地域福祉センター (熊野町3丁目12番18号) 1階	熊野町1～3丁目, 氷室町1・2丁目, 北山町, 夢野町1・2丁目
7	夢野こどもホーム (夢野町4丁目3番13号) 1階	鶴越町(10番街区の一部(旧夢野の丘小学校)を除く), 清水町, 小山町, 滝山町, 鶴越筋, 熊野町4・5丁目, 夢野町4丁目3番の一部(神戸光有会集会所)
8	神鉄鶴越駅地蔵前広場 (里山町651番地の3) 1階	里山町, 烏原町字片楚
9	夢野地区地域福祉センター (湊川町7丁目6番5号) 1階	夢野町3・4丁目(3番の一部(神戸光有会集会所) を除く), 菊水町6～9丁目, 湊川町5～9丁目
10	菊水西住宅集会所 (菊水町10丁目37番地の1) 1階	菊水町10丁目(12番地の一部, 38・39番地を除く), 湊川町10丁目
11	旧荒田小学校 (荒田町4丁目17番1号) 1階	荒田町3・4丁目
12	荒田地区地域福祉センター (荒田町2丁目19番1号) 1階	荒田町1・2丁目
13	菊水地域福祉センター (菊水町2丁目1番2号) 1階	菊水町1～5丁目, 湊川町1～4丁目, 大同町1～5丁目
14	新湊川ふれあい会館 (東山町1丁目9番20号) 1階	東山町1～4丁目
15	湊川中学校 (松本通1丁目1番1号) 1階	会下山町1・2丁目, 大井通1～3丁目, 松本通1～5丁目, 上沢通1～5丁目
16	松本まちづくり会館 (松本通6丁目4番20号) 1階	会下山町3丁目, 松本通6～8丁目, 上沢通6～8丁目
17	中道地域福祉センター (中道通4丁目2番8号) 1階	下沢通3～8丁目, 中道通4～7丁目, 水木通4～7丁目
18	心身障害福祉センター (水木通2丁目1番10号) 7階	下沢通1・2丁目, 中道通1～3丁目, 水木通1～3丁目
19	西橋自治会館 (西橋通1丁目3番11号) 1階	福原町, 西多聞通1・2丁目, 西上橋通1・2丁目, 西橋通1・2丁目, 新開地1・2丁目
20	神戸アートビレッジセンター (新開地5丁目3番14号) 3階	湊町1丁目の内JR高架下以北, 湊町2～4丁目, 新開地3～6丁目

兵庫区

投票所一覧

	投票所	投票区域
21	入江地域福祉センター (西出町1丁目19番3号) 1階	湊町1丁目(JR高架下以北を除く), 兵庫町1丁目, 西仲町, 西宮内町, 佐比江町, 西出町, 西出町1・2丁目, 七宮町1・2丁目, 本町1・2丁目, 鍛冶屋町1・2丁目, 島上町1・2丁目, 東出町1～3丁目
22	兵庫中学校 (永沢町4丁目3番1号) 1階	永沢町2～4丁目, 三川口町1～3丁目, 兵庫町2丁目, 門口町, 西柳原町
23	兵庫大開小学校 (大開通4丁目1番39号) 1階	大開通1～5丁目, 塚本通1～4丁目, 羽坂通1・2丁目
24	兵庫勤労市民センター (羽坂通4丁目1番1号) 2階	大開通6・7丁目, 塚本通5・6丁目, 羽坂通3・4丁目, 駅南通5丁目の内3番街区
25	水木小学校 (水木通9丁目1番8号) 1階	中道通8・9丁目, 水木通8～10丁目, 大開通8～10丁目, 塚本通7・8丁目
26	水木地域福祉センター (駅前通3丁目2番26号) 1階	駅前通1～5丁目, 駅南通5丁目の内4番街区
27	明親小学校 (須佐野通4丁目1番19号) 1階	東柳原町, 北逆瀬川町, 入江通1～3丁目, 小河通1～5丁目, 須佐野通1～4丁目, 松原通1～5丁目, 芦原通1～6丁目, 明和通1～3丁目, 御所通1・2丁目, 和田山通1・2丁目
28	出在家町会館 (出在家町1丁目3番7号) 1階	南逆瀬川町, 南仲町, 磯之町, 切戸町, 中之島1・2丁目, 船大工町, 築地町, 神明町, 出在家町1・2丁目
29	兵庫工業高等学校 (和田宮通2丁目1番63号) 1階	今出在家町1～4丁目, 和田崎町2・3丁目, 三石通1・2丁目, 上庄通1・2丁目, 和田宮通2・3丁目, 御崎本町1～4丁目
30	和田岬小学校 (和田宮通6丁目1番18号) 1階	和田崎町1丁目, 三石通3丁目, 上庄通3丁目, 和田宮通4～8丁目, 小松通2～6丁目, 遠矢町1・2丁目, 遠矢浜町, 笠松通5～10丁目, 浜山通1～6丁目
31	吉田中学校 (吉田町1丁目5番1号) 1階	吉田町1～3丁目
32	浜山小学校 (材木町4番2号) 1階	高松町, 御崎町1・2丁目, 浜中町1・2丁目, 金平町1・2丁目, 材木町
33	ひよどり地域福祉センター (菊水町10丁目12番地の1) 1階	菊水町10丁目12番地の一部, 38・39番地, 鶴越町10番街区の一部(旧夢野の丘小学校)
34	チャンネルタウンウエスト 2号棟集会所 (駅南通5丁目2番2号) 1階	駅南通1～4丁目, 駅南通5丁目(1・2・5番), 浜崎通

北区

投票所一覧

	投票所	投票区域
1	箕谷地域福祉センター分館 (日の峰1丁目19番地) 1階	日の峰1～5丁目
2	桂木小学校 (桂木1丁目2番地の5) 1階	桂木1～4丁目, 大原1～3丁目, 山田町原野字大山
3	山の街団地第1集会所 (緑町4丁目4番14号) 1階	緑町4丁目
4	甲緑小学校 (緑町7丁目12番10号) 1階	緑町1～3・5～8丁目, 山田町原野字(笹原ノ尾・福田ヶ辻・東笹原), 山田町下谷上字(今草・今草口・今草辻・福田谷・梅木谷50番地まで[1・24・34番地を除く])
5	広陵町集会所 (広陵町2丁目28番地) 1階	広陵町1～6丁目, 山田町下谷上字(猪ころび4番地・門口・下の勝・上の勝)
6	小倉台自治会館 (小倉台2丁目11番地の7) 1階	小倉台1～7丁目, 山田町下谷上字(西丸山・上鷲谷)
7	筑紫が丘小学校 (筑紫が丘3丁目4番地の1) 1階	筑紫が丘1～9丁目, 桜森町, 山田町下谷上字(猪ころび[内4番地を除く]・ 馬の背・鴨谷・南山・大正坊)
8	桜の宮小学校 (若葉台1丁目3番15号) 1階	若葉台1～4丁目, 甲栄台4・5丁目, 惣山町1～5丁目, 大脇台, 山田町小部字(ハシ折山・惣山・出坂山・北山・ 惣六畑山・大脇山・岡山・東山)
9	桜の宮地域福祉センター (甲栄台2丁目2番20号) 1階	甲栄台1～3丁目
10	泉台小学校 (泉台3丁目1番地の4) 1階	泉台1～7丁目(7丁目2番地の37～46を除く), 杉尾台1・2丁目
11	小部小学校 (鈴蘭台北町3丁目8番1号) 1階	鈴蘭台西町4丁目1～5番25号まで・ 5丁目(16・20～24番を除く)・6丁目, 鈴蘭台北町2・3・6丁目, 松宮台1・2丁目, 山田町小部字(他の投票区の small 部字地区を除く), 山田町下谷上字(中一里山2～4番地)
12	小部東小学校 (鈴蘭台北町7丁目11番22号) 1階	鈴蘭台東町7～9丁目, 鈴蘭台北町7～9丁目, 山田町小部字(一ツ鍬山・ヲモ谷・辰ノ口・大平・大平山・ 杉ノ木・堂ノ前・広苅・法殿ノ下・東菅谷), 山田町下谷上字(中一里山6・8・18番地以降)
13	神戸鈴蘭台高校 (山田町下谷上字中一里山9番地の107) 1階	中里町1・2丁目, 山田町小部字(南山・森岡), 山田町下谷上字中一里山9番地の107(神戸鈴蘭台高校)
14	鈴蘭台プラザ (鈴蘭台北町1丁目10番2号) 1階	鈴蘭台東町4～6丁目, 鈴蘭台北町1・4・5丁目
15	鈴蘭台自治会館 (鈴蘭台東町1丁目12番2号) 1階	鈴蘭台東町1～3丁目, 鈴蘭台南町1・6～9丁目, 君影町6丁目, 山田町下谷上字中一里山9番地(9番地の107 [神戸鈴蘭台高校]を除く)

北区

投票所一覧

	投票所	投票区域
16	鈴蘭台小学校 (鈴蘭台南町2丁目14番24号) 1階	鈴蘭台南町2～5丁目, 鈴蘭台西町1～3丁目・4丁目5番26号以降・6番以降
17	鈴蘭台中学校 (北五葉2丁目10番32号) 1階	北五葉1・2・4丁目, 泉台7丁目2番地の37～46
18	北五葉地域福祉センター (北五葉3丁目7番1号 北五葉小学校内) 1階	北五葉3・5～7丁目, 鈴蘭台西町5丁目16・20～24番
19	南五葉小学校 (南五葉3丁目1番1号) 1階	南五葉1～6丁目, 鳴子1丁目, 山田町小部字(柿の木谷・成子谷・上成子谷・ 口成子谷・奥成子谷・西両畑・長名風呂)
20	星和台中学校 (星和台1丁目6番地) 1階	星和台1～3丁目, 山田町藍那字瀬戸
21	星和台小学校 (星和台6丁目21番地) 1階	星和台4～7丁目, 鳴子2・3丁目, 山田町藍那字(中畑)
22	君影地域福祉センター (君影町1丁目2番10号) 1階	君影町1～5丁目
23	ひよどり台小学校 (ひよどり台3丁目3番地) 1階	ひよどり台3・4・5丁目(10～12番地を除く), ひよどり北町1～3丁目, ひよどり台南町1～4丁目, 山田町下谷上字(中一里山14・15番地)
24	ひよどり台会館 (ひよどり台2丁目1番地の1) 1階	ひよどり台1・2・5丁目10～12番地
25	藍那小学校 (山田町藍那字蛇谷1番地の10) 1階	山田町藍那字(中畑・瀬戸を除く), 山田町小河
26	山田小学校 (山田町中字長尾サ1番地) 1階	山田町東下, 山田町西下, 山田町坂本, 山田町衝原, 山田町原野字(他の投票区の原野字地区を除く), 山田町福地, 山田町中, 柏尾台
27	松が枝町自治会館 (松が枝町3丁目1番地の1) 1階	松が枝町1～3丁目, 山田町原野字(利右エ門山)
28	下谷上自治会館 (山田町下谷上字沢51番地の5) 1階	山田町下谷上字(他の投票区の下谷上字地区を除く), 青葉台, 山田町原野字(大滝山・鹿見山)
29	谷上地域福祉センター (谷上西町7番3号) 1階	山田町上谷上字(古々谷・古々山・ヤンゲン・ウツギ原・ 見山口・堺山・下雁田・ふけを除く), 山田町下谷上字(中上・芝山・芝床・芝床ノ上・中段 ・藤畑・天神・志く志く・小畑), 谷上東町, 谷上西町, 谷上南町
30	花山小学校 (花山東町3番1号) 1階	花山台, 花山東町, 幸陽町1～3丁目, 大池見山台, 花山中尾台1～3丁目, 山田町上谷上字(古々谷・見山口・ふけ・下雁田)
31	大池中学校 (西大池2丁目24番3号) 1階	西大池2丁目, 山田町上谷上字(堺山)

北区

投票所一覧

	投票所	投票区域
32	大池地域福祉センター (東大池2丁目3番13号) 1階	東大池1～3丁目, 西大池1丁目, 有野町唐櫃3247～3545・3611～3652(3620番地を除く)・ 4217～4408・4563番地以降, 山田町上谷上字(古々山・ヤンゲン・ウツギ原)
33	上唐櫃ふれあいセンター (唐櫃六甲台30番地の44) 1階	有野町唐櫃1330～3246・3546～3610・3620・ 3891～4216・4409～4475番地, 唐櫃六甲台
34	唐櫃小学校 (唐櫃台2丁目39番1号) 1階	唐櫃台1～4丁目, 有野町唐櫃781～1329番地
35	まほしの里 (有野町唐櫃291番地の1) 1階	有野町唐櫃1～780・3653～3890・4476～4562番地
36	五社ふれあい館 (有野町有野878番地の1) 1階	有野町有野1～1474・3712～4099番地
37	有馬中学校 (有野台7丁目18番地) 1階	有野台1・2・7～9丁目, 東有野台1～5丁目
38	有野東小学校 (有野台5丁目2番地) 1階	有野台3～6丁目
39	藤原台小学校 (藤原台南町1丁目13番1号) 1階	藤原台南町1～5丁目, 藤原台中町7丁目
40	有野小学校 (藤原台中町3丁目17番1号) 1階	藤原台中町1～6・8丁目, 藤原台北町2丁目1・15番
41	有野北中学校 (藤原台北町6丁目4番1号) 1階	藤原台北町1～7丁目(2丁目のうち1・15番を除く)
42	有野地域福祉センター (有野中町2丁目20番19号) 1階	有野中町1～3丁目, 有野町有野1475～3213・4100番地以降
43	西二郎集会所 (有野町有野3557番地) 1階	有野中町4丁目, 有野町有野3214～3711番地, 有野町二郎
44	西山小学校 (西山1丁目67番地) 1階	京地1～4丁目, 西山1・2丁目, 菖蒲が丘1～3丁目
45	有馬地域福祉センター (有馬町241番地の3) 1階	有馬町
46	農村環境改善センター (道場町塩田1454番地の2) 1階	道場町道場, 道場町日下部, 道場町塩田, 道場町平田, 道場町生野(1172番地を除く)
47	生野高原自治会館 (道場町生野1172番地の1021) 1階	道場町生野1172番地
48	八多ふれあいセンター (八多町附物393番地の1) 1階	八多町吉尾, 八多町附物, 八多町柳谷, 八多町屏風, 八多町深谷, 八多町西畑
49	八多町中公民館 (八多町中1177番地) 1階	八多町中, 八多町下小名田, 八多町上小名田
50	大沢地域福祉センター (大沢町中大沢996番地の1) 1階	大沢町中大沢, 大沢町神付, 大沢町上大沢, 大沢町日西原, 大沢町簾, 大沢町市原
51	長尾幼稚園 (長尾町宅原130番地) 1階	長尾町上津, 長尾町宅原, 赤松台1・2丁目
52	長尾小学校 (上津台3丁目4番1号) 1階	上津台1～9丁目

北区

投票所一覧

	投票所	投票区域
53	鹿の子台小学校 (鹿の子台北町6丁目34番1号) 1階	鹿の子台北町1～8丁目, 鹿の子台南町1～6丁目
54	上淡河地域福祉センター (淡河町野瀬459番地の2) 1階	淡河町北畑, 淡河町行原, 淡河町神田, 淡河町中山, 淡河町野瀬, 淡河町東畑, 淡河町神影
55	淡河小学校 (淡河町萩原524番地) 1階	淡河町淡河, 淡河町勝雄, 淡河町北僧尾, 淡河町木津, 淡河町萩原, 淡河町南僧尾

長田区

投票所一覧

	投票所	投票区域
1	雲雀丘小学校 (雲雀ヶ丘1丁目1番2号) 1階	大日丘町3丁目, 萩乃町2・3丁目, 雲雀ヶ丘1～3丁目
2	大日丘第2住宅集会所 (大日丘町2丁目2番2号) 1階	大日丘町1・2丁目, 鶯町1～4丁目, 源平町1～16番
3	丸山小学校 (西丸山町3丁目2番1号) 2階	鹿松町1～3丁目, 萩乃町1丁目, 一里山町, 西丸山町3丁目, 花山町1・2丁目
4	丸山コミュニティセンター (西丸山町1丁目7番5号) 1階	西丸山町1・2丁目, 桧川町1～3丁目, 源平町17～20番, 長田天神町7丁目, 東丸山町6～9番
5	丸山地域福祉センター (丸山町2丁目3番50号) 1階	高東町1～3丁目, 長者町, 堀切町, 丸山町1～4丁目, 東丸山町1～5・10番, 明泉寺町3丁目7番11～17号・8・9番
6	長田天神住宅集会所 (長田天神町6丁目5番1号) 1階	長田天神町4～6丁目, 東丸山町11～13番, 明泉寺町3丁目1～6番・7番1～10号
7	滝谷会館 (滝谷町3丁目9番) 1階	滝谷町1～3丁目
8	房王寺町集会所 (房王寺町6丁目1番) 1階	長田天神町2・3丁目, 房王寺町6・7丁目
9	名倉小学校 (房王寺町4丁目7番15号) 2階	長田天神町1丁目, 房王寺町4・5丁目, 名倉町1～5丁目, 大丸町3丁目, 片山町5丁目, 明泉寺町1・2丁目
10	長田地域福祉センター (西山町2丁目4番1号) 1階	西山町1～4丁目, 林山町, 池田宮町, 宮丘町1・2丁目, 上池田3丁目11～16番, 上池田4丁目7～11番, 上池田5・6丁目
11	宮川小学校 (長田町4丁目1番1号) 1階	大塚町3～9丁目, 長田町1～9丁目, 宮川町1～9丁目
12	あけぼの幼稚園 (片山町1丁目6番12号) 1階	大塚町1・2丁目, 寺池町1～3丁目, 片山町1～4丁目
13	おもいけ園 (重池町2丁目3番1号) 1階	重池町1・2丁目, 房王寺町1～3丁目, 大丸町1・2丁目, 前原町2丁目
14	室内小学校 (前原町1丁目17番1号) 1階	前原町1丁目, 七番町, 六番町1～3丁目, 五番町1～3丁目
15	長田ふれあいサロン (五番町4丁目3番地2) 1階	六番町4～8丁目, 五番町4～8丁目, 四番町7・8丁目
16	長田公民館 (四番町4丁目51番地) 1階	四番町1～6丁目, 三番町1～5丁目, 二番町1・2丁目
17	御蔵小学校 (一番町4丁目1番地) 1階	北町1丁目, 御蔵通1～4丁目, 菅原通1～4丁目, 一番町1～5丁目, 二番町3・4丁目, 梅ヶ香町1・2丁目
18	真野小学校 (荻藻通3丁目4番32号) 1階	東尻池町3～10丁目, 荻藻通2～7丁目, 荻藻島町1～3丁目, 浜添通1～8丁目, 東尻池新町
19	長田中学校 (真野町8番1号) 1階	真野町, 荻藻通1丁目, 東尻池町1・2丁目, 西尻池町1・2丁目, 若松町1・2丁目, 大橋町1・2丁目
20	長田南小学校 (神楽町1丁目3番1号) 1階	川西通1～5丁目, 細田町1～7丁目, 神楽町1～6丁目, 御蔵通5～7丁目, 菅原通5～7丁目, 北町2・3丁目, 大道通(バス道以南)1～5丁目

長田区

投票所一覧

	投票所	投票区域
21	ルネタウン御船集会所 (御船通4丁目8番地1) 1階	蓮宮通1～6丁目, 御船通1～5丁目, 大道通(バス道以北)1～4丁目
22	池田小学校 (池田上町19番地) 2階	池田経町, 池田寺町, 池田上町, 池田広町, 池田谷町2丁目
23	西代中学校 (上池田2丁目4番1号) 1階	池田塩町, 池田新町, 上池田1・2丁目, 上池田3丁目(11～16番を除く), 上池田4丁目1～6番
24	高取山地域福祉センター (高取山町1丁目2番3号) 1階	平和台町2丁目, 長尾町1・2丁目, 高取山町1・2丁目, 高取山町
25	五位の池小学校 (五位ノ池町2丁目3番1号) 1階	五位ノ池町1丁目5～7番, 五位ノ池町2～4丁目, 庄山町2～4丁目, 平和台町1・3丁目, 大谷町2丁目9～14番, 大谷町3丁目18～24番
26	蓮池小学校 (大谷町1丁目1番10号) 1階	水笠通1・2丁目, 御屋敷通1～3丁目, 山下町1～4丁目, 五位ノ池町1丁目1～4番, 大谷町1丁目, 大谷町2丁目1～8番, 大谷町3丁目1～17番, 庄山町1丁目, 蓮池町
27	蓮池公会堂 (水笠通5丁目2番1号) 1階	松野通1～4丁目, 水笠通3～6丁目, 西代通1～4丁目, 御屋敷通4～6丁目, 戸崎通1～3丁目
28	駒ケ林中学校 (若松町7丁目1番23号) 1階	日吉町1～4丁目, 若松町3～9丁目, 大橋町3～9丁目
29	真陽小学校 (二葉町1丁目5番5号) 1階	庄田町1～4丁目, 駒栄町1～4丁目, 二葉町1～4丁目, 久保町1～4丁目, 腕塚町1～4丁目, 西尻池町3～5丁目, 南駒栄町(1番1～100号を除く)
30	二葉地域福祉センター (二葉町6丁目5番1号) 1階	腕塚町5～8丁目, 久保町5～8丁目, 二葉町5～8丁目
31	駒ケ林会館 (南駒栄町1番75号) 1階	駒ケ林町1～3丁目, 南駒栄町1番1～100号
32	駒ケ林浦漁業会集会所 (駒ケ林町4丁目3番2号) 1階	駒ケ林町4～6丁目, 駒ケ林南町
33	野田北ふれあいセンター (海運町3丁目6番1号) 1階	日吉町5・6丁目, 若松町10・11丁目, 大橋町10丁目, 野田町4丁目, 海運町2～4丁目, 本庄町2～4丁目, 長楽町2～4丁目, 浪松町2～4丁目
34	駒ケ林小学校 (野田町6丁目1番16号) 1階	腕塚町9・10丁目, 久保町9・10丁目, 二葉町9・10丁目, 野田町5～9丁目, 海運町5～8丁目, 本庄町5～8丁目, 長楽町5～7丁目, 浪松町5・6丁目

須磨区(本区)

投票所一覧

	投票所	投票区域
1	西須磨小学校 (行幸町3丁目4番18号) 1階	行幸町1～4丁目, 須磨浦通1・2丁目, 天神町1～5丁目, 月見山本町1・2丁目, 稲葉町7丁目, 松風町7丁目
2	マリスタ国際学校(体育館) (千守町1丁目2番1号) 1階	須磨浦通3～5丁目, 須磨本町1・2丁目, 千守町1丁目(1・2番)
3	須磨一ノ谷プラザ (旧勤労会館海の家) (一ノ谷町5丁目2番1号) 1階	一ノ谷町1～5丁目, 潮見台町5丁目(1～4番), 須磨浦通6丁目, 西須磨字鉄拐
4	須磨浦幼稚園 (千守町2丁目1番8号) 1階	高倉町1・2丁目, 関守町1～3丁目, 潮見台町1～4・5丁目(1～4番を除く), 千守町1丁目(1・2番を除く)・2丁目
5	須磨寺町自治会館 (須磨寺町2丁目3番14号) 1階	須磨寺町1～5丁目
6	西須磨幼稚園 (桜木町2丁目2番1号) 1階	桜木町1～3丁目, 離宮西町1・2丁目, 離宮前町1丁目
7	高倉会館 (高倉台4丁目2番4号) 1階	高倉台1～8丁目, 東須磨字青山, 西須磨字西須磨, 西須磨字立原谷, 多井畑字萩原
8	多井畑自治会館 (多井畑字東所22番地) 1階	多井畑字(第7投票区の区域[萩原], 第39投票区の区域[黒ヶ谷, 東山ノ上(東山上), 渋人谷上, 地獄谷]を除く区域), 多井畑東町, 多井畑南町
9	須磨消防署 (旧須磨区役所) (中島町1丁目1番1号) 3階	稲葉町1～6丁目, 松風町3～6丁目, 中島町1～3丁目, 南町1～3丁目, 北町1～3丁目
10	若宮小学校 (若宮町2丁目1番21号) 1階	村雨町3～6丁目, 若宮町1～3丁目, 磯馴町1～6丁目, 衣掛町1～5丁目
11	鷹取中学校 (青葉町3丁目1番1号) 1階	外浜町1～4丁目, 小寺町1～4丁目, 鷹取町1～4丁目, 古川町1～4丁目, 行平町1～3丁目, 青葉町1～4丁目, 大池町5丁目(JR線以南)
12	だいち小学校 (大池町5丁目15番1号) 1階	寺田町1～3丁目, 常盤町1～4丁目, 千歳町1～4丁目, 大池町1～4・5丁目(JR線以北)
13	須磨区役所 (大黒町4丁目1番1号) 1階	平田町1～5丁目(山陽電鉄軌道以南), 戎町1～6丁目, 大田町1～8丁目, 大黒町1～5丁目
14	東須磨小学校 (堀池町1丁目2番1号) 1階	若木町1・2・4丁目, 権現町1～3丁目, 堀池町1・2丁目, 東町1～4丁目, 戸政町1～4丁目, 奥山畑町, 東須磨字東須磨
15	北須磨地域福祉センター (離宮前町2丁目7番24号) 1階	離宮前町2丁目, 水野町, 高尾台1～3丁目, 月見山町1～3丁目
16	飛松中学校(武道館) (大手町8丁目4番25号) 1階	上細沢町, 大手字大谷, 大手町1～9丁目, 若木町3丁目, 東須磨字火の谷, 大手字稲荷尾

須磨区(本区)

投票所一覧

	投票所	投票区域
17	板宿小学校 (菊池町1丁目1番1号) 1階	前池町1～6丁目, 飛松町1～5丁目, 菊池町1・2丁目, 板宿町1～3丁目, 平田町1～5丁目(山陽電鉄軌道以北), 板宿
18	滝川学園 (宝田町2丁目1番1号) 1階	明神町1～4丁目, 養老町1～3丁目, 永楽町1～3丁目, 宝田町1～3丁目, 川上町1～3丁目, 神撫町1・2丁目
19	板宿地域福祉センター (禅昌寺町2丁目1番5号) 1階	明神町5丁目, 神撫町3～5丁目, 禅昌寺町1・2丁目, 妙法寺字アチ口, 檜原, 三ツ滝, 円満林(2・6番地) 兀山(1～6番地), ロノ川

須磨区（北須磨支所）

投票所一覧

	投票所	投票区域
20	妙法寺地域福祉センター (妙法寺字桜ノ界地 106番地の1) 1階	妙法寺字（第19投票区、第22投票区、第23投票区の区域を除く）、 桜の杜1・2丁目
21	横尾小学校 (横尾5丁目3番地) 1階	横尾2～5・7・9丁目
22	横尾集会所 (横尾1丁目1番地の2) 1階	妙法寺字荒打、大津江、小崎、ゴマ谷、清水谷、 菅ノ池(1・2番地)、 竹向イ〔竹向〕(1・706番地)、辻、道正川、 トン松、西丈夫谷、ぬめり石〔ヌメリ石〕、 蓮池、東丈夫谷、山崎 横尾1・6・8丁目
23	上須磨自治会館 (緑が丘1丁目1番) 1階	車字多井畑、 緑が丘1・2丁目、 妙法寺字上ノ池、菅ノ池(1・2番地を除く)、 竹向イ〔竹向〕(1・706番地を除く)、東畑、万上畑
24	アルテピアパレス2階ワ ンダースクエア (清水台1番地の9) 1階	清水台
25	慶雲寺会館 (車字松ヶ原532番地) 1階	車字猪戸岩山、岩山、大池、大道、尾鼻、側ノ下、吉六、 葛垣、口大池、獅堀、下大道、霜ノ下、菅ノ池、対月、 対月山、滝ヶ谷、滝ヶ原、竹ノ下、潰ヶ原、潰淵、 堂田、中山ノ田、西ノ加市、西ノ鼻、西山ノ田、西脇、 布池、野中、萩原、東畑、東山ノ田、平田、古川、 風呂ノ向(風呂向井)、前之野(前ノ野、前野) 松ヶ原、宮ノ下、宮ノ向、向坂、向坂山
26	若草小学校 (若草町1丁目13番地) 1階	車字(第23投票区、第25投票区、第27投票区の区域を除く)、 若草町1～3丁目
27	須磨北中学校 (東白川台5丁目1番地の1) 1階	東白川台1～5丁目、 車字西梨川山
28	白川小学校 (白川台7丁目3番地の2) 1階	白川字全域、 白川台6・7丁目
29	白川台会館 (白川台3丁目63番地の1) 1階	白川台1丁目(4・35番)、 白川台2丁目(37・45・59番地)、白川台3・4丁目
30	白川台中学校 (白川台1丁目25番地の2) 1階	白川台1丁目(4・35番を除く)、 白川台2丁目(37・45・59番地を除く)、白川台5丁目、 北落合5丁目(1番を除く)、北落合6丁目
31	松尾小学校 (北落合2丁目13番1号) 1階	北落合1～3丁目・北落合5丁目(1番)
32	神の谷小学校 (神の谷5丁目1番1号) 1階	神の谷1～7丁目、北落合4丁目、 緑台、弥栄台1～5丁目
33	西落合小学校 (西落合7丁目1番3号) 1階	西落合1～7丁目、 中落合3丁目

須磨区（北須磨支所）

投票所一覧

	投票所	投票区域
34	東落合小学校 (東落合2丁目18番1号) 1階	東落合2・3丁目, 中落合4丁目
35	花谷小学校 (東落合1丁目4番1号) 1階	東落合1丁目, 中落合1・2丁目
36	南落合小学校 (南落合3丁目11番1号) 1階	南落合1～4丁目, 道正台1丁目
37	竜が台小学校 (竜が台6丁目15番地の1) 1階	竜が台1～7丁目
38	菅の台小学校 (菅の台4丁目3番地の2) 1階	菅の台1～7丁目
39	多井畑小学校 (友が丘3丁目106番地) 1階	友が丘1～9丁目, 多井畑字黒ヶ谷, 東山ノ上(東山上), 渋人谷上, 地獄谷

垂水区

投票所一覧

	投票所	投票区域
1	塩屋地域福祉センター (塩屋町4丁目3番9号) 1階	塩屋町1・2丁目, 塩屋町3丁目の内1～13番の区域, 塩屋町4丁目の内1～3番・12～18番の区域, 塩屋町5丁目
2	塩屋小学校 (塩屋町3丁目18番1号) 1階	塩屋町3丁目の内14～25番の区域, 塩屋町4丁目の内4～11番・19～25番の区域, 塩屋町7～9丁目, 塩屋町(667番地の5を除く) 字梅木谷, 字南谷, 字一井谷, 字大谷 (字大谷671番地の131・134・137・287を除く), 下畑町の内第2神明道路以南の区域(字鷲ヶ尾, 字口唐戸, 字神ノ脇, 字向井, 字雲星, 字竜ノ庭, 字西関東林山, 字西砂山を除く)
3	下畑公会堂 (下畑町2120番地) 1階	下畑町の内第2神明道路以北の区域 (字石畳, 字岩原, 字小川を除く), 清玄町
4	東垂水小学校 (王居殿2丁目5番25号) 1階	塩屋町6丁目, 王居殿1・2丁目, 王居殿3丁目の内1～12・14・26番の区域
5	県立視覚特別支援学校 (城が山4丁目2番1号) 1階	城が山1～4丁目, 泉が丘1～4丁目
6	東垂水公民館 (東垂水1丁目1番1号) 1階	城が山5丁目, 泉が丘5丁目, 乙木1丁目, 東垂水1～3丁目, 山手7丁目, 王居殿3丁目の内13・15～25番の区域
7	名谷小学校 (名谷町字大谷1896番地) 1階	名谷町(字前田, 権行司の内第2神明道路以南, 字入野671, 673, 691, 697, 字室山1400, 字西ノ子, 字高曾2292番地の10, 2300番地の1, 字梨原2349番地の1, 2366番地の2・5の区域 を除く), 神和台1～3丁目
8	高丸小学校 (大町2丁目6番9号) 1階	瑞穂通, 馬場通, 野田通, 大町1～5丁目, 高丸3・4丁目, 千鳥が丘3丁目の内1～4・9番の区域
9	西高丸地域福祉センター (高丸6丁目3番1号 旧西高丸小) 1階	高丸5～8丁目
10	垂水区役所 (日向1丁目5番1号) 1階	御霊町, 清水通, 瑞ヶ丘, 陸ノ町, 神田町, 高丸1・2丁目, 日向1・2丁目, 旭が丘1丁目
11	西垂水会館 (宮本町2番9号) 1階	海岸通, 宮本町, 平磯3・4丁目
12	垂水養護学校 (旭が丘2丁目1番15号) 1階	天ノ下町, 旭が丘2丁目, 仲田1～3丁目, 霞ヶ丘1～3丁目, 星が丘1丁目, 五色山1～3丁目

垂水区

投票所一覧

	投票所	投票区域
13	垂水中学校 (上高丸1丁目4番1号) 1階	上高丸1丁目, 千代が丘1・2丁目, 旭が丘3丁目, 星が丘2丁目, 星が丘3丁目の内1番10～16号・58～88号・ 7番28～36号の区域
14	川原保育所 (川原2丁目1番13号) 1階	川原1～5丁目, 坂上1～5丁目, 中道1～6丁目, 山手1～6丁目, 平磯1・2丁目
15	霞ヶ丘小学校 (霞ヶ丘4丁目6番16号) 1階	霞ヶ丘4・5丁目, 五色山4～8丁目, 歌敷山1丁目, 東舞子町の内1・2・18番の区域
16	星陵台地域福祉センター (星陵台7丁目5番3号) 1階	舞子陵, 星陵台1～3・5～8丁目, 北舞子1～3丁目
17	苔谷公園コミュニティセンター (舞子台4丁目1番1号) 1階	舞子台1丁目の内1～3番の区域, 舞子台2～7丁目, 舞子台8丁目の内1～4・11～23番の区域, 東舞子町3・4・7～10番, 東舞子町11番の内20～28, 東舞子町12番の内1～27
18	神陵台積水自治会館 (神陵台8丁目15番) 1階	神陵台7～9丁目
19	舞子延命地藏南仮設投票所 (西舞子1丁目1番) 1階	西舞子1丁目, 東舞子町の内5・6番の区域, 狩口台7丁目の内15番の区域
20	舞子小学校 (西舞子4丁目7番43号) 1階	北舞子4丁目, 西舞子2～5・7丁目, 舞子坂1・2丁目, 舞子台8丁目の内5～10番の区域
21	多聞会館 (本多聞1丁目7番30号) 1階	南多聞台3丁目の内6～8番の区域, 西脇1・2丁目, 本多聞1丁目
22	多聞台地域福祉センター (多聞台4丁目14番9号) 1階	多聞台1～5丁目
23	南多聞台第4住宅連合自治会集会所 (南多聞台6丁目2番) 1階	南多聞台1・2丁目, 南多聞台3丁目の内1～5番の区域, 南多聞台4丁目の内5～16番の区域, 南多聞台5～8丁目
24	青陽西養護学校 (狩口台3丁目1番3号) 1階	西舞子9丁目, 狩口台2・3丁目, 舞子坂3・4丁目, 南多聞台4丁目の内1～4番の区域
25	神陵台小学校 (神陵台3丁目1番1号) 1階	神陵台1～6丁目
26	小東山小学校 (小東山7丁目868番地362) 1階	多聞町, 学が丘6・7丁目, 小東山1～7丁目, 小東山本町1～4丁目, 小東台, 小東山手1～3丁目, 名谷町(字入野671, 673, 691, 697番地, 字室山1400番地の区域)
27	千鳥が丘小学校 (千鳥が丘3丁目10番37号) 1階	上高丸2・3丁目, 潮見が丘1・2丁目, 千鳥が丘3丁目の内5～8番・10～24番の区域
28	垂水東中学校 (青山台3丁目4番1号) 1階	美山台1・2丁目, 青山台1～4・6・7丁目, 東垂水町字高丸(762番地を除く)

垂水区

投票所一覧

	投票所	投票区域
29	多聞東小学校 (学が丘4丁目1番1号) 1階	学が丘2～5丁目
30	多聞南小学校 (本多聞5丁目2番1号) 1階	学が丘1丁目, 本多聞5～7丁目
31	歌敷山中学校 (歌敷山2丁目4番1号) 1階	霞ヶ丘6・7丁目, 歌敷山2～4丁目, 舞子台1丁目の内4～11番, 東舞子町11番の内1～19, 12番の内28～51, 13番～17番
32	福田小学校 (乙木3丁目3番1号) 1階	千鳥が丘1・2丁目, 向陽1～3丁目, 福田1～5丁目, 美山台3丁目, 乙木2・3丁目, 山手8丁目, 東垂水町(字流田, 字菅ノ口), 名谷町(字前田, 権行司の内第2神明道路以南の区域)
33	塩屋北小学校 (塩屋北町4丁目10番1号) 1階	塩屋台1～3丁目, 塩屋北町1～4丁目, 朝谷町, 下畑町 字鷲ヶ尾, 字口唐戸, 字神ノ脇, 字向井, 字雲星, 字竜ノ庭, 字西関東林山, 字西砂山
34	桃山台中学校 (桃山台4丁目8番地) 1階	桃山台1～7丁目, 下畑町(字石畳, 字岩原, 字小川)
35	明舞幼稚園 (狩口台5丁目14番1号) 1階	西舞子8丁目, 狩口台1・4・5丁目
36	本多聞中学校 (本多聞2丁目16番1号) 1階	本多聞2～4丁目, 舞多聞東1～3丁目, 舞多聞西1～8丁目
37	塩屋中学校 (塩屋町字大谷) 1階	青山台5・8丁目, 松風台1・2丁目, 東垂水町字高丸762番地, 塩屋町 667番地の5, 字大谷671番地の131・134・137・287
38	つつじが丘小学校 (つつじが丘3丁目1385番地79) 1階	つつじが丘1～7丁目, 名谷町字西ノ子
39	山陽バス会議室 (清水が丘3丁目13番) 1階	清水が丘1～3丁目
40	狩口地域センター (狩口台7丁目6番5号) 1階	狩口台6丁目, 狩口台7丁目の内1～14・16～19番の区域, 西舞子6丁目
41	ベルデ名谷集会所 (名谷町字高曾2292番地10) 1階	名谷町 字高曾2292番地の10, 2300番地の1, 字梨原2349番地の1, 2366番地の2・5の区域
42	星陵台中学校 (星陵台4丁目3番3号) 1階	星が丘3丁目(1番10～16・58～88号・ 7番28～36号を除く), 星陵台4丁目

西区

投票所一覧

	投票所	投票区域
1	玉津第一小学校 (小山1丁目4番1号) 1階	玉津町田中, 玉津町居住, 玉津町小山, 玉津町二ツ屋, 玉津町丸塚, 天が岡, 長畑町, 宮下1~3丁目, 二ツ屋1・2丁目, 小山1~3丁目, 丸塚1・2丁目
2	高津橋小学校 (玉津町高津橋640番地の1) 1階	玉津町水谷, 玉津町高津橋, 玉津町西河原, 玉津町今津316~342・361~551番地・ 572番地以降(万願寺池西側の南北道路以東の区域), 水谷1~3丁目, 和井取
3	玉津南公民館 (玉津町上池314番地) 1階	玉津町新方, 玉津町上池
4	枝吉小学校 (枝吉2丁目95番地) 1階	枝吉1~5丁目, 森友1~5丁目, 玉津町吉田, 玉津町森友
5	神戸視力障害センター (曙町1070番地) 1階	曙町, 王塚台1~3・6・7丁目
6	出合小学校 (中野1丁目22番地の1) 1階	王塚台4・5丁目, 中野1・2丁目
7	たまつ幼稚園体育館 (玉津町出合183番地の5) 1階	玉津町出合, 持子1~3丁目, 玉津町今津1~315・343~360番地・ 552~571番地(万願寺池西側の南北道路以西の区域)
8	布施畑公民館 (伊川谷町布施畑596番地) 1階	伊川谷町布施畑
9	太山寺小学校 (伊川谷町前開860番地) 1階	伊川谷町前開, 前開南町1・2丁目
10	東町小学校 (学園東町5丁目5番地) 1階	学園東町1~9丁目, 伊川谷町小寺のうち 神戸研究学園都市の南側区域(山林)
11	小寺小学校 (学園西町5丁目5番地) 1階	学園西町1~8丁目
12	池上北会館 (池上4丁目15番地の4) 1階	伊川谷町上脇, 池上4・5丁目, 伊川谷町井吹1001番地以降, 伊川谷町小寺(神戸研究学園都市の南側区域を除く)
13	池上会館 (池上2丁目4番地の1) 1階	池上1~3丁目, 大津和1~3丁目
14	長坂中学校 (伊川谷町長坂841番地の1) 1階	伊川谷町長坂, 伊川谷町有瀬1~570番地(556番地を除く) ・1727番地以降 (第二神明道路以東)
15	有瀬小学校 (伊川谷町有瀬1137番地の1) 1階	伊川谷町別府1~1244番地, 今寺, 伊川谷町有瀬556番地・571~1726番地 (第二神明道路以西)

西区

投票所一覧

	投票所	投票区域
16	伊川谷小学校 (北別府3丁目3番地の1) 1階	伊川谷町井吹1～1000番地, 伊川谷町潤和1～1174番地, 伊川谷町別府1245番地以降, 北別府1～5丁目, 南別府1～5丁目, 天王山, 白水1～3丁目
17	潤和井出赤羽会館 (伊川谷町潤和1527番地) 1階	伊川谷町潤和1175番地以降
18	福谷会館 (櫛谷町福谷335番地) 1階	櫛谷町福谷, 櫛谷町寺谷, 櫛谷町池谷, 櫛谷町友清
19	栃の実会館 (櫛谷町栃木141番地) 1階	櫛谷町長谷, 櫛谷町栃木, 櫛谷町谷口
20	菅野公会堂 (櫛谷町菅野355番地の3) 1階	櫛谷町菅野, 櫛谷町松本
21	芝崎公会堂 (平野町芝崎212番地) 1階	平野町大野, 平野町慶明, 平野町芝崎, 平野町福中, 平野町下村, 平野町向井, 平野町宮前
22	中村公会堂 (平野町中津266番地) 1階	平野町印路, 平野町中津
23	常本公会堂 (平野町常本260番地の1) 1階	平野町黒田, 平野町常本, 平野町西戸田
24	繁田集会所 (平野町繁田557番地) 1階	平野町大畑, 平野町繁田, 平野町堅田
25	井吹東小学校 (井吹台東町5丁目32番地) 1階	井吹台東町1～7丁目, 井吹台北町4・5丁目, 室谷1・2丁目
26	井吹西小学校 (井吹台西町4丁目3番地) 1階	井吹台西町1～8丁目
27	井吹の丘小学校 (井吹台北町2丁目18番地) 1階	井吹台北町1～3丁目
28	狩場台小学校 (狩場台3丁目6番地の1) 1階	狩場台1～5丁目
29	糺台小学校 (糺台3丁目32番地の1) 1階	糺台1～6丁目, 高塚台4・5丁目
30	竹の台小学校 (竹の台2丁目10番地の2) 1階	竹の台1～6丁目
31	檜野台小学校 (檜野台3丁目3番地の1) 1階	檜野台1～6丁目
32	春日台小学校 (春日台4丁目1番地) 1階	春日台1～9丁目
33	美賀多台小学校 (美賀多台6丁目1番地) 1階	美賀多台1～9丁目
34	木津幼稚園 (押部谷町木津71番地の5) 1階	押部谷町木見, 押部谷町木津, 押部谷町木幡, 見津が丘1～7丁目
35	木津小学校 (桜が丘東町5丁目149番地の31) 1階	秋葉台1～3丁目, 桜が丘東町4～6丁目, 桜が丘中町6丁目, 桜が丘西町6丁目

西区

投票所一覧

	投票所	投票区域
36	桜が丘小学校 (桜が丘中町3丁目3番地の2) 1階	桜が丘東町1～3丁目, 桜が丘西町1～5丁目, 桜が丘中町1～5丁目
37	月が丘小学校 (月が丘7丁目2番地) 1階	月が丘1～7丁目, 美穂が丘5丁目, 押部谷町栄
38	押部谷中学校 (押部谷町押部722番地) 1階	押部谷町福住, 押部谷町押部, 美穂が丘1～4丁目, 押部谷町西盛(第39投票区の区域を除く)
39	北山小学校 (北山台3丁目26番1号) 1階	富士見が丘1～5丁目, 北山台1～3丁目, 高雄台, 押部谷町西盛のうち 神戸電鉄線以北の富士見が丘以西 及び神戸電鉄線以南の高雄台以北
40	高和小学校 (押部谷町高和565番地) 1階	押部谷町近江, 押部谷町細田, 押部谷町高和, 押部谷町養田, 押部谷町和田, 高塚台1～3・6～7丁目
41	古神公会堂 (神出町古神668番地) 1階	神出町古神, 神出町五百蔵, 神出町小束野, 神出町勝成
42	神出地域福祉センター (神出町田井34番地の2) 1階	神出町田井, 神出町東, 神出町南, 神出町宝勢1424～1620番地, 神出町広谷379～642番地
43	吉生公民館 (神出町紫合602番地) 1階	神出町広谷1～378・643番地以降, 神出町北, 神出町紫合
44	新々田公会堂 (神出町宝勢1958番地) 1階	神出町池田, 神出町宝勢1～1423・1621番地以降
45	南古自治会館 (岩岡町岩岡1449番地) 1階	岩岡町印路, 岩岡町岩岡1～224番地・ 252～262・1170～1959番地・1961～2389番地・ 3108番地以降
46	岩岡第1地域福祉センター (岩岡町岩岡944番地の1) 1階	岩岡町岩岡225～251・263～1169番地, 岩岡町野中40～171番地(70番地・73番地の1・ 75番地の8・78番地の2を除く)
47	上講集会所 (岩岡町野中875番地の1) 1階	岩岡町野中1～39・70番地・73番地の1・ 75番地の8・78番地の2・172番地以降, 岩岡町岩岡1960・2840～3107番地
48	福吉台会館 (福吉台2丁目1番地の2) 1階	福吉台1・2丁目, 岩岡町古郷1422～2222・2750番地以降
49	岩岡特定土地区画整理事業 完成記念会館 (竜が岡4丁目13番地の3) 1階	岩岡町古郷1～1421・2223～2749番地, 岩岡町西脇, 上新地1～3丁目, 竜が岡1～5丁目, 大沢1・2丁目