

# 訪問歯科診療について

神戸市歯科医師会 高齢者福祉委員会

登利佳央

登利歯科医院(東灘区)

# 公益社団法人神戸市歯科医師会 は神戸市9区の 歯科医師会と連携して神戸市民の歯科口腔保健の向上に 取り組んでいます

神戸市歯科医師会

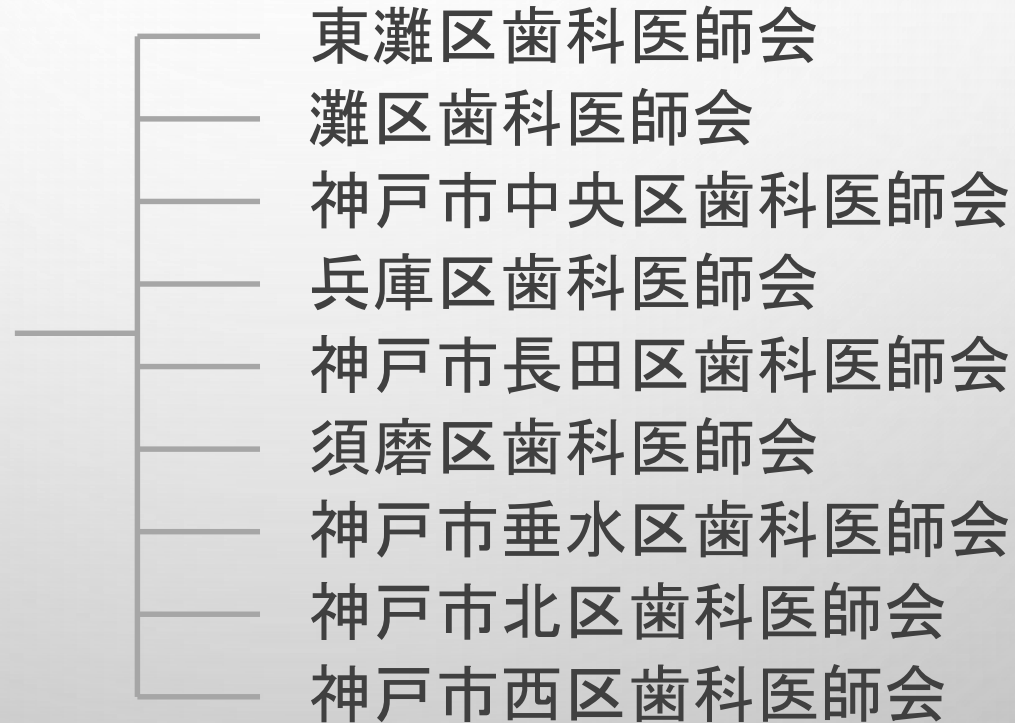

# 要介護高齢者の介護において口腔ケアが 必要なことは 今や常識です！

口腔ケアは

- むし歯や歯周病を予防します
- 誤嚥性肺炎を予防します
- 感染症や発熱を予防します
- 要介護度の進行を防ぎます
- 認知機能の低下を軽減させます
- しっかり食べることで栄養補給ができ体力向上
- 舌の味覚が高まり、食べる楽しみを

# 口腔ケアは誤嚥性肺炎を予防します

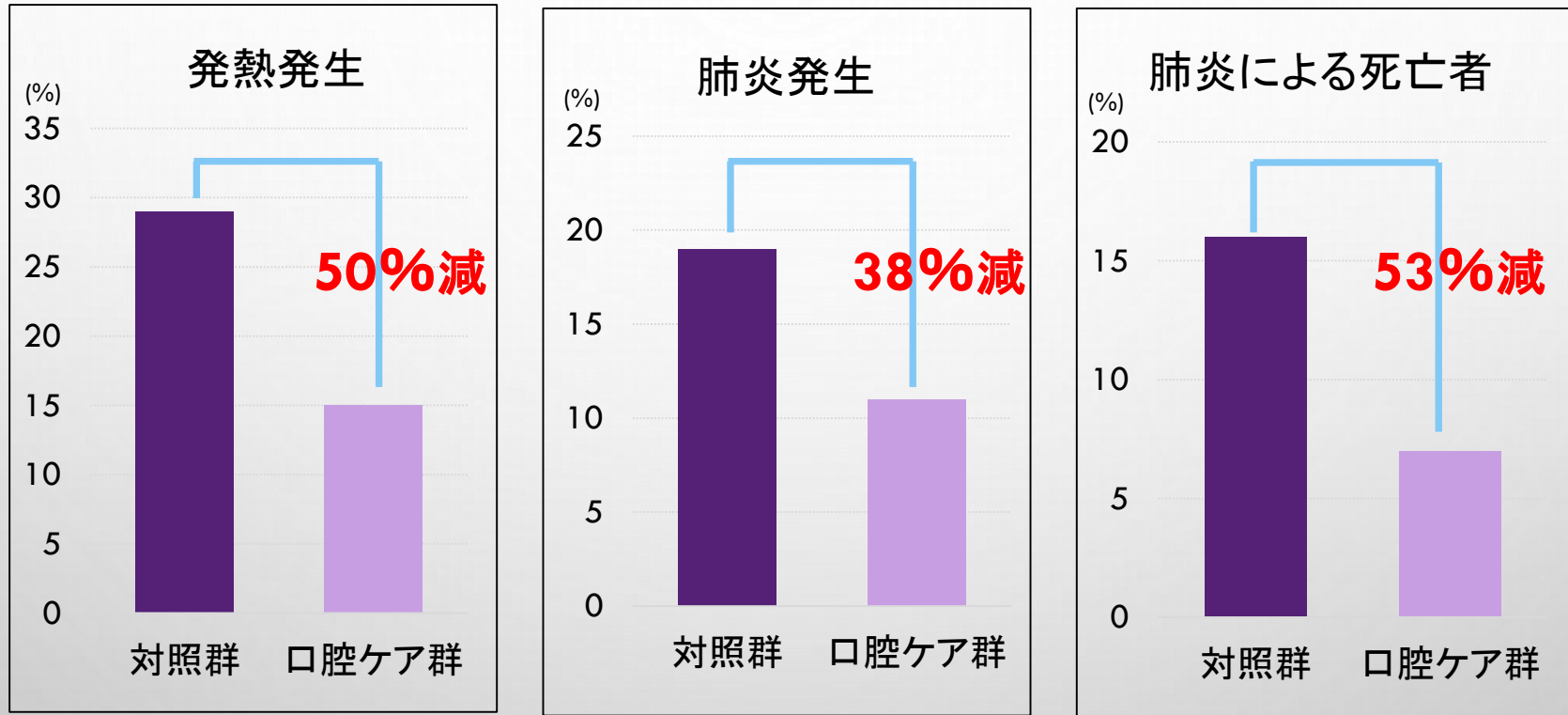

特別養護老人ホームの入所者、口腔ケア群（184名）、対照群（182名）に対して2年間行った

米山ら 1999

# 口腔ケアは感染症を予防します

口腔ケアはインフルエンザ予防に役立つ

風邪の発症も同じく減少しました

デイケアに通う要介護者に6か月間口腔ケアを行った

奥田ら 2006

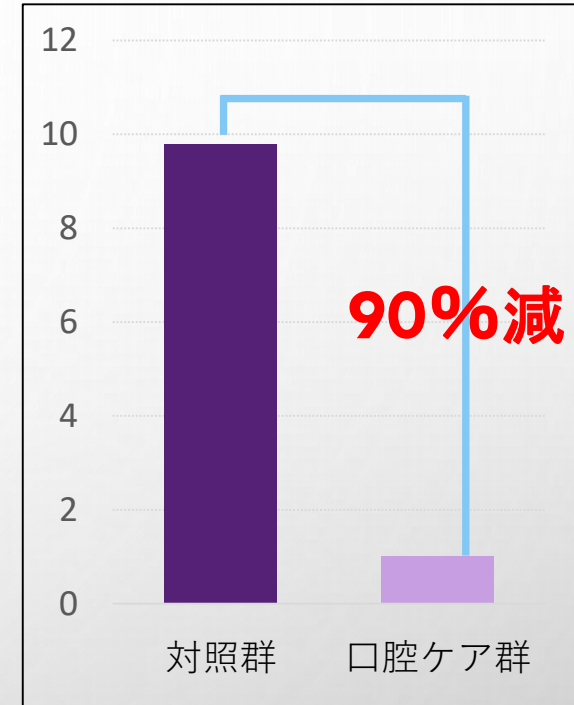

新型コロナウイルスに対するレセプターは舌や口腔粘膜にも多数存在



新型コロナウイルス感染症に対しても役立つ？

# 高齢者介護施設職員の口腔ケアに関する意識は高まっています

86%の職員が「口腔ケアにもっと力を入れて取り組みたい」と考えています

口腔ケアは日常業務の中で「専門的な知識や技術が必要と感じている業務」の第1位

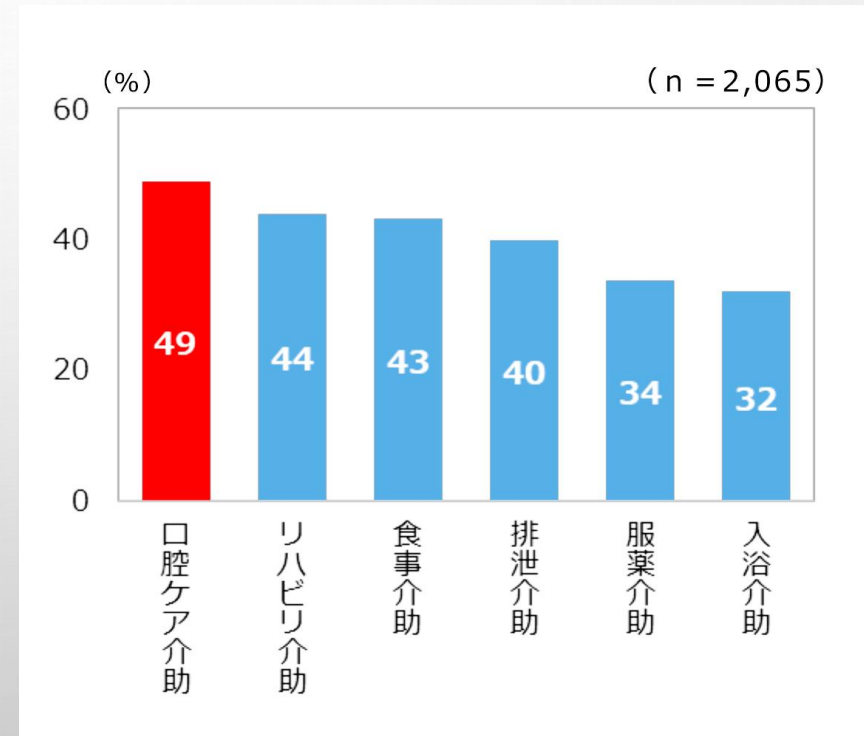
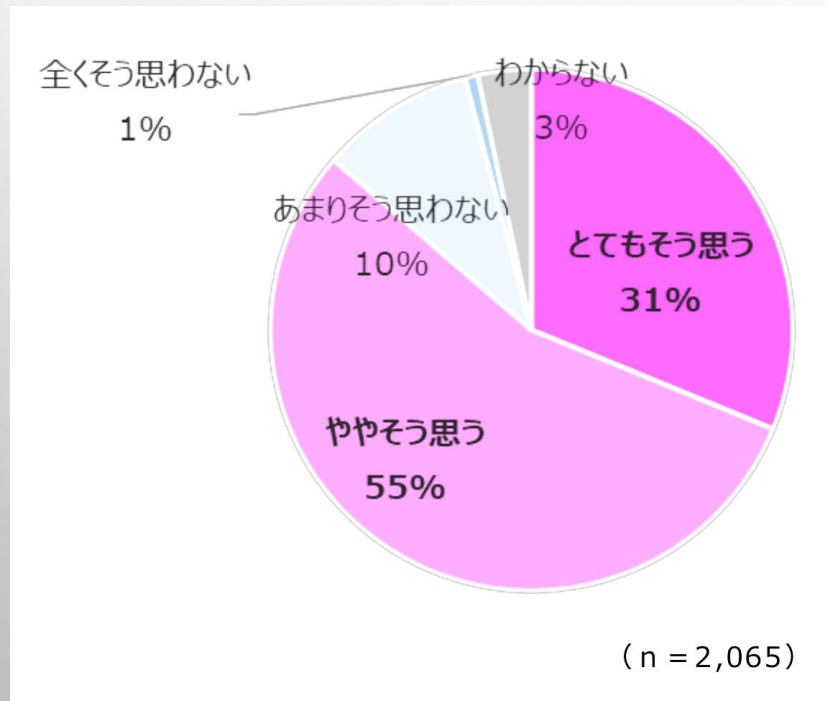

# 神戸市歯科医師会・各区歯科医師会 介護職対象口腔ケア研修会

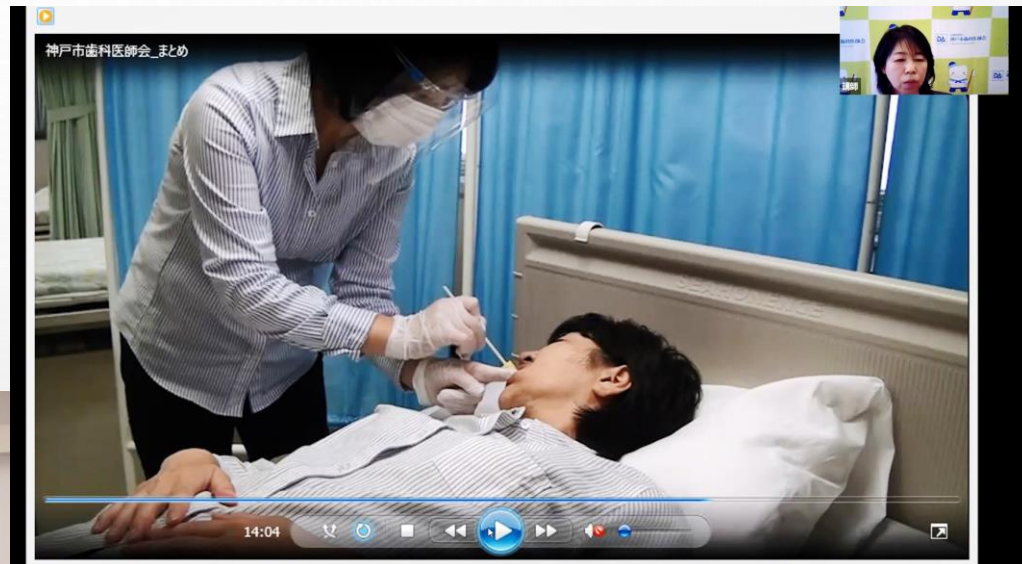

# 神戸市歯科医師会・各区歯科医師会 訪問歯科診療推進事業

## 訪問歯科診療の流れ

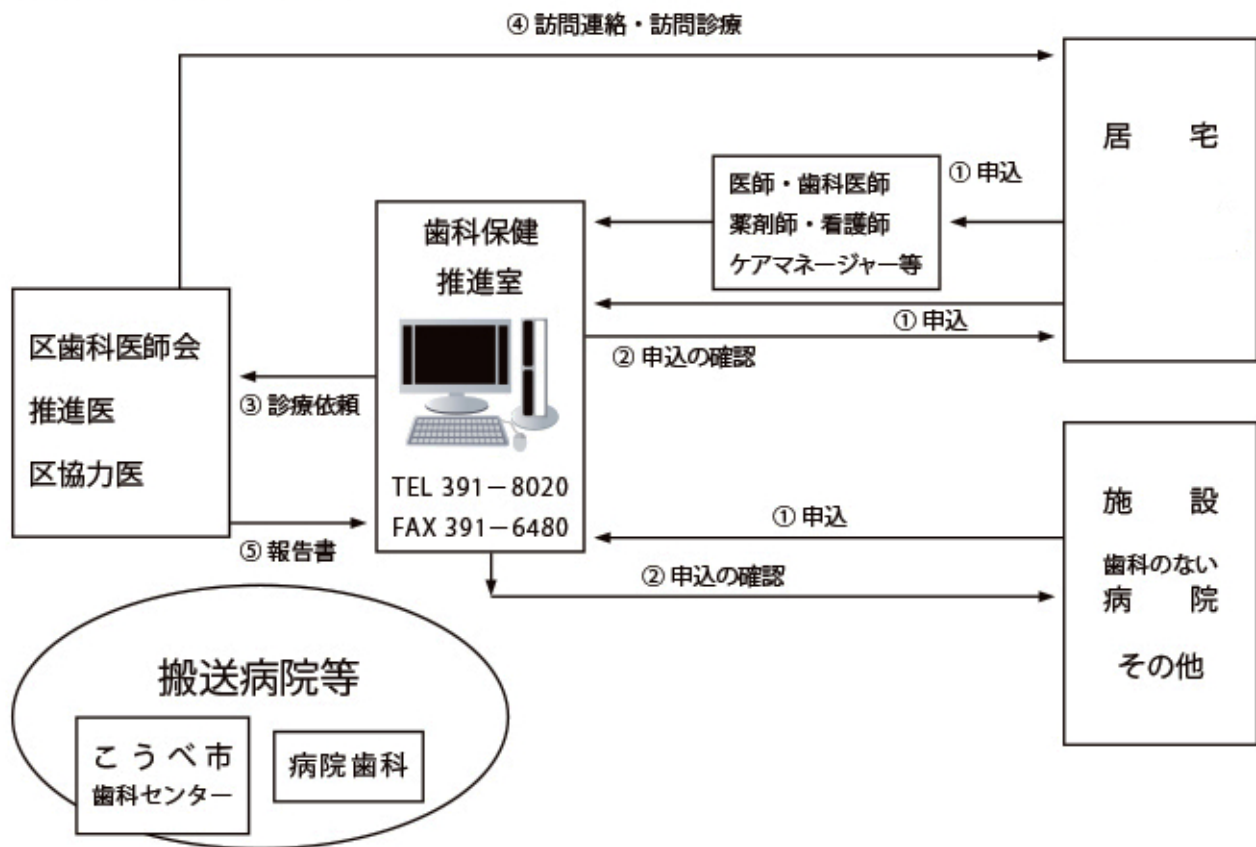

申込み・問い合わせ

神戸市歯科医師会 歯科保健推進室

TEL : 078-391-8020

FAX: 078-391-6480

各区歯科医師会窓口



神戸市歯科医師会  
訪問口腔ケア事業

在宅で寝たきり状態にあり 歯科医院通院が困難な方で  
要介護認定を受けておられる方を対象に歯科衛生士が  
訪問し、専門的口腔ケア、口腔機能管理を継続して行  
います

申込み・問い合わせ

神戸市歯科医師会 歯科保健推進室  
(TEL :078-391-8020、FAX: 078-391-6480 )

# 訪問口腔ケアの流れ

申し込みフォームまたは依頼用紙に記入してFAXで申し込み



担当歯科医師と歯科衛生士が訪問してお口の中の状態を確認



訪問計画に基づき歯科衛生士による専門的口腔ケア・口腔機能管理を継続的に実施

医療保険および、介護保険の一部を担当歯科医院が算定

申し込みフォームは  
ダウンロード可能

神戸市歯科医師会 訪問口腔ケア事業 から

# 令和3年度 介護報酬改定では**口腔**に関する 取り組みが重要視されています

施設系サービス

口腔衛生管理体制加算が廃止され、**口腔ケアは基本報酬に包括化**

通所系・多機能系・居住系サービス

介護職員による**口腔スクリーニングの実施**を評価する加算が新設

施設系・通所系・多機能系・居住系サービス

施設利用者に係るデータ(**口腔・嚥下についても含む**)を提出し 科学的介護を推進する加算が新設

今後ますます介護事業者と  
歯科専門職の連携が求められています



神戸市歯科医師会 歯科保健推進室に  
ご連絡ください