

Prestamos ajuda em sua vida

Não carregue sozinho e consulte-nos sem compromisso no "Apoio em sua Vida"

A família, a vizinhança, etc. Sobre os custos

Sobre a vida

Não tenho o ambiente apropriado para o estudo da criança...

Parece que alguns vizinhos passam necessidades.

Os filhos menores não trabalham, e são motivo de preocupação...

Impossibilidade de pagar as dívidas por perda de emprego...

Por muitas dívidas a vida está complicada...

O pagamento não alcança, e não posso pagar o hospital, impostos, etc...

Sobre o trabalho

Quero trabalhar mas o desemprego foi longo e custa dar o 1º passo...

Não sei como procurar trabalho...

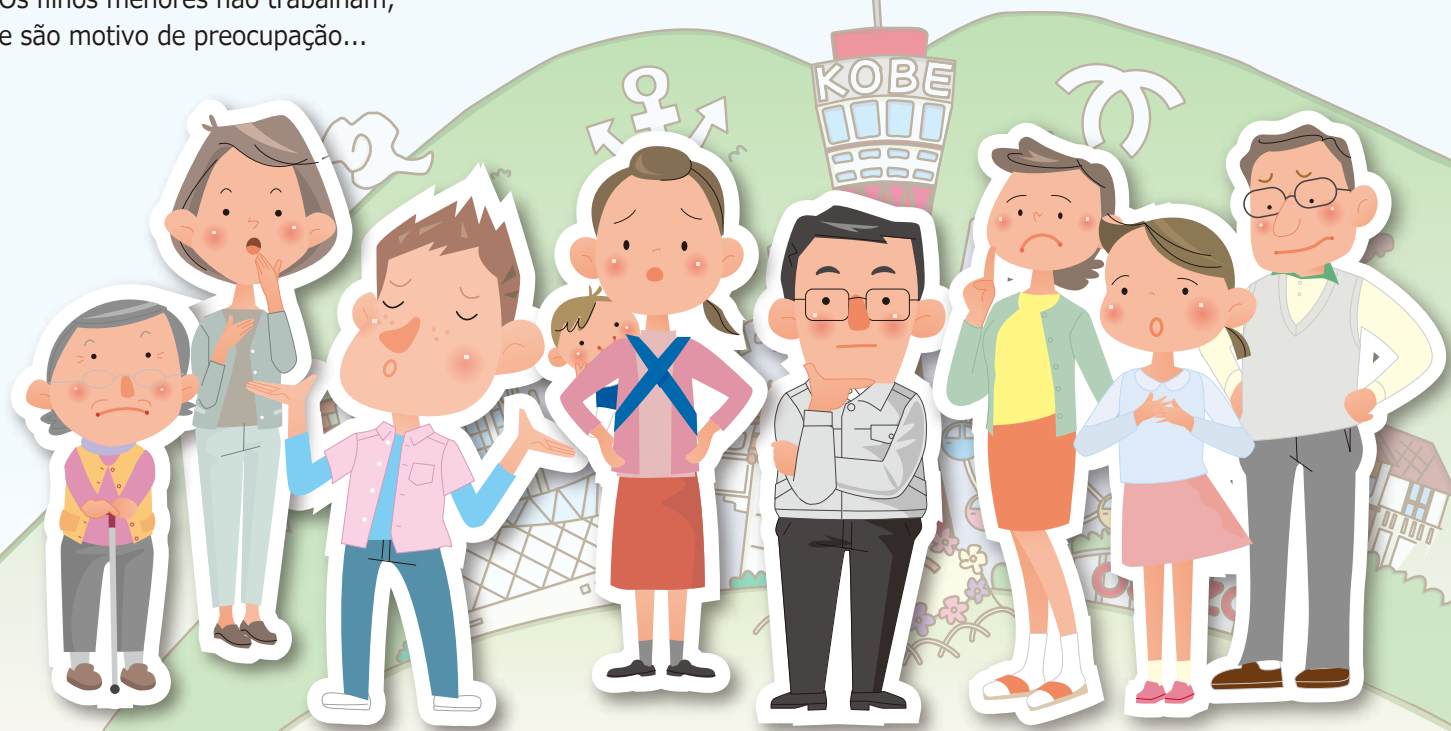

Consultas nos **Guichês de Apoio** Empregatício e localização das subprefeituras.

O consultor ouve as diversas razões e causas das adversidades econômicas, pensa conjuntamente, e presta assistência para resolver o problema.

Primeiramente, contate o **Guichê de Apoio** de Vida na subprefeitura onde mora.

Receba a consulta de sua família e pessoas da região. E, de acordo com as necessidades, colabore com o Serviço Social e permita as visitas domiciliares.

Endereço e telefone dos Guichês Apoio de Vida de cada subprefeitura

Subprefeitura de Higashi Nada

Higashi Nada-ku, Sumiyoshi Higashimachi 5-2-1

TEL841-4131

Subprefeitura de Nada

Nada-ku, Sakura guchi-chō 4-2-1

TEL843-7001

Subprefeitura de Chūō

Chūō-ku, Higashimachi 115

TEL335-7511

Subprefeitura de Hyōgo

Hyōgo-ku, Arata-chō 1-21-1

TEL511-2111

Subprefeitura de Kita

Kita-ku, Suzurandai Kitamachi 1-9-1

TEL593-1111

Subprefeitura de Hokushin

Kita-ku, Fujiwaradai-naka machi 1-2-1 Hokushin Chūō biru 2kai

TEL981-5377

Subprefeitura de Nagata

Nagata-ku, Kitamachi 3-4-3

TEL579-2311

Subprefeitura de Suma

Suma-ku, Daikoku-chō 4-1-1

TEL731-4341

Sucursal de Kita Suma

Suma-ku, Nakaochiai 2-2-5 Myōdani Sentā biru 5kai

TEL793-1806

Subprefeitura de Tarumi

Tarumi-ku, Hyūga 1-5-1

TEL708-5151

Subprefeitura de Nishi

Nishi-ku, Kōjidai 5-4-1

TEL940-9501

STEP4

1 Etapas da Consulta de Apoio

STEP1

Primeiramente, dirija-se ao Guichê de Apoio

Consulte o(a) funcionário(a) sobre seu problema.

STEP2

Comprovação e ordem nos dados apresentados

Conjuntamente, ordene os assuntos que tem dificuldades.

STEP3

Determinar as metas (realiza o plano de Apoio)

Conjuntamente, pense nas necessidades da solução das metas.

Envolve-se em conseguir a independência que persegue

Ainda com o apoio do(a) consultor, procure os órgãos relacionados.



2 Conteúdo do Apoio

Consultas do Apoio

Consulta continuada do Apoio.

A Consultoria continuada recebe as indagações e apoia-lhe efetivamente. Ou, de acordo com a circunstância, conecta com o sistema ou órgão e provê Apoio.

Apoio de Serviço

Ajuda em estar em condições de trabalhar o mais rápido possível.

Apoia em fazer o currículo e entrevista às pessoas que procuram emprego no Hello Work.

Provê ajuda monetária de morada (※)

Apoia no empréstimo de aluguel.

Com perda de moradia por desemprego, ou perigo iminente de desemprego, há provisão de ajuda de trabalho, provê ajuda monetária (há teto-limite) em regime temporário.

Estágios para preparar ao mercado empregatício (※)

Vários tipos de apoio, para o preparo ao emprego.

Ajuda paulatina de preparação e experiência às pessoas com dificuldades no relacionamento, ou que nunca trabalhou, etc. que sentem insegurança para trabalhar.

Empreendimentos de melhora no custo da família

Ajuda conjunta de revisão das contas familiares.

Revisão conjunta e apoio às pessoas com dificuldades em arranjar as contas, na devolução de empréstimos, para levar e administrar bem as contas da família.

Empreendimentos de Ajuda de Vida Temporal (※)

Apresenta moradia temporal.

Por muitas razões saiu da moradia da companhia, etc., não tem onde morar, e precisa de ajuda. Auxilia as pessoas na vida cotidiana.

Apoio na Educação (※)

Apoio nos estudos visando a independência futura.

Apoio às crianças desprovidas de ambiente propício ao estudo (estudantes do 1º e 2º graus) em consequência de dificuldade econômica; e aos respectivos responsáveis.

(※) quanto ao apoio, há ajuda monetária de acordo com a poupança e salário.

