住宅	重池第二
間取り	3DK

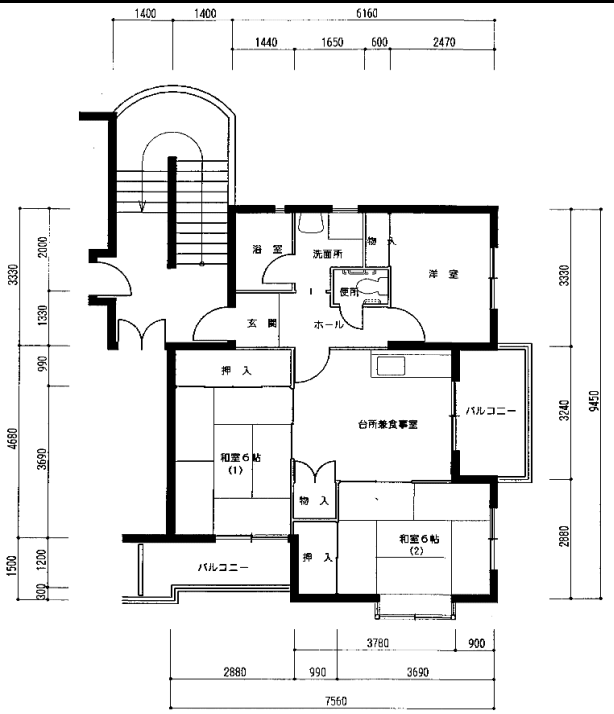

住戸面積	住戸専用	59.72 m^2
	バルコニー	10.04 m^2
	合計	69.76 m^2
居室面積	和室	6.0 帖
	和室	6.0 帖
	洋室	4.5 帖
	DK	7.6 帖
備考	反転タイプあり、アルミサッシ寸法違いあり	